時報

EASTERN TIMES.

今天三張售大洋壹分肆釐

時報　一千五百八十號

光緒三十四年十月廿一日

西歷一千九百零八年十一月十四號

去年今日

廣東女界數百人爭西江捕權

（大清郵政局特准掛號立券之郵件）

（日本明治三十八年一月十三日第三種郵便物認可）

本館代收各省水災賑捐

郭幼卓君爲小兒病愈助安徽洋十元　又貴州隱名子助安徽洋六元　助安徽四十元　助廣東三十元　助湖北三十元　又貴州悔軒主人知非子助安徽

石印藏龜六冊石印藏陶四冊共十本共價四元正

寄售處　上海望平街北京　西門蘇州都亭橋　廠　有正書局

月月小說第二十二號附送周年紀念大增刊

尋常著譯精湛久爲有目者所共賞故推行日廣銷數日增本刊出版正逢星紀週期特贈大增刊以謝諸君……後官場現形記新淚珠緣盜偵探等六種小說之外新增空中戰爭未來記學界鏡愛苓小傳紫羅蘭猴刺客……文戲曲圖書頌詞揭曉單等類益于常刻之半定閱諸君及代派處並有願代派本報者請即投函購取可也

上海四馬路東九和里月月小說社廣告

蘇州養和六也　滬北廣春振聲　浙湖拍紅挹清集　各爺台會串

諸爺台於詩書餘暇尤喜歌曲有年……擇於廿五六三天每晚七時起演……

裕商業兼儲蓄銀行廣告

本銀行奉農工商部註冊給照並通稟各大憲立案開設英大馬路中市於十月十九日開張照章經理商業儲蓄兩種做交易凡有款項存於本銀行者無論長存短存逐日往來及各項押款利息無不格外克己並俟將來擴充各埠設立分行一切押匯匯兌等事均能辦理遇到穩妥便捷特此佈告

常州和慎商業儲蓄公司換領股票息摺廣告

本公司股票息摺悉照前給收股執據存簿按股繳就並由董事總協理會同蓋章一律完備茲准於十月十五日起請各股東持前收據來公司換取票摺是盼特此佈聞

粵漢鐵路第二期繳銀諸君鑒

啟者第一期粵漢鐵路股銀係由敝幫五家代收現在應繳第二期股銀敝幫因事繁不及經理已由總公司派人來滬寓廣肇公所接收即請繳股諸君至該處照繳可也所有第一期敝幫五家所出收條尚有未經調換總公司收據者請即仍來敝處調換萬勿再延爲盼　上海潮幫南順泰德順仁成全啟

蘇綸紗廠股東正式會廣告

啟者本廠自接收以來均由假定職員經理現定於十月廿三日午後二時在本廠內開股東正式會並選舉職員屆時務祈蒞臨勿遲爲盼　蘇綸紗廠啟

滬南商會告白

奉道憲諭將元源莊各帳移商會清理所欠元源莊各戶往來銀兩迅速送交南商會以十一月二十日爲限如逾限不清移縣追理特此預告幸勿自悞

滬南商會再告

道憲傳諭元森泰木號查係元源莊股東沈□之所開欠用元源莊款爲數甚巨着一并由會清理所有元森泰各欠戶亦限十一月二十日以前如數交會逾限不交移縣併追特此預告

英語捷徑　前編出版　每冊四角

本館近年來所出英文各書不下四十餘種前最近出版者有伍昭扆著之（帝國英文讀本）（英文範綱要）英國蔡博敏著之（新體英語教科書）日本神田乃武著之（初等英文典）（中等英文典）（高等英文典）顏惠慶編之（英華大辭典）諸書均足爲初學津梁風行遐邇是書以日本齋藤秀三郎所著改譯其中有會話有文法有繙譯洵爲學習英語之捷徑凡中學堂及初級英文學生用之其獲益正匪淺鮮誠空前之傑作也

上海商務印書館　各省分館發行

甯紹商輪公司代收股款處

上海南市：安泰莊　元大亨莊　立餘莊　久大慎記　元興莊　元昌參號

上海北市：源吉莊　宏大莊　和康莊　會餘莊　瑞豐莊　晉和莊　兆豐莊　升大莊　鈞康莊　四明公所　和烟行

美界：瑞昌順號

寧波：乾豐莊　元升莊　謙和莊　賚餘莊　大和莊　咸恒莊　洋布公所　永康紙號　甬順記號　甬泰北號　源豐銀行

鎮海　奉化：鎮餘莊　杭州：商會　蘇州：乾大莊　豫和莊　元大莊　源豐潤　恒豐號　吳淞：裕蘇局　鎮江：萬隆布號　蕪湖：裕蘇局　九江：順記號　漢口：順記號　天津：大慶元票號　老順記號

北京：大慶元　源豐潤　老順記　烟台：恒利號　源豐潤　大慶元　營口：合順號　廣東：可熾號　汕頭：源豐潤　廈門：源豐潤　南京：源豐潤　福建：裕寧局　日本神戶：源豐潤　橫濱：承茂順號　萬泰莊

最新人生地理學特價廣告

書爲日本地理學大家牧口常三郎原著精裝一巨冊插入各種美術圖畫近百枚正價大洋二元五角自十月初一日起特價一元　尚可從廉外埠函購原郵回件……及中國書林北京第一書局湖北勸學所長沙永豐倉三學殿聚珍書棧

發行所　上海英馬路中市四　游藝圖書社　東京分售處日本游藝社

奸董李雲書黑吞浦東鈔泥蕩化名誣混大概情形

……

商船會館宣布鈔泥蕩案由

敝會館鈔泥蕩一案涉訟數載經商會全體議董公決南屯戶允洽簽字經商會稟部奉部批准照章轉日北屯戶到會簽字即將鈔泥蕩地由商會分給管業並於本年八月間由商會移縣銷案一切俱有確據今陳士傑誣扯登報重誣敝會館董事李雲書先生並商務總會前總協理及全體議董爲將此案始末案由分列端以供衆覽

各號商買浦東楊家渡蕩地一區爲取泥壓鈔之用……館有碑示可證……元繳局戳科執業田單九十二畝六分七釐八毫正註明商船會館戶……

工價木船與沙船相較便可分曉俟邀集木行董事檢齊墊付一二千元之簿據究竟鈔泥如何付清再行核議

與會館升科非屯戶借款託代升科似此案既經木業公所董檢查縣案號商原稟中係貼有同治年間就旁添買毗連各地及夫頭自辦餘田新舊共有百餘畝之語又原稟所執方單三張其戶名號數畝分會館所錄冊內註明遺失各地相符則陳朱夫頭自辦餘田一語更有確據應如何分派管業以期兩得其平仍請全體議董決議

……

社論

論徵銀解銀辦法之不善（續）（二）

銀貴錢賤由于銅元之充斥銅元之禍在民其利則盡在於官前者已飽颺而去後者方丐其餘瀝而潤之至於今未有窮期部令停鑄復藉口於尚有餘銅天下銅礦開採未盡銅元廠乃終無不餘之銅其數且源源直上價必益賤銀自必愈貴官猶不在根本上求立足之地徒剝民以顧目前又懼年增月益無以解於上下之耳目也忽得徵銀解銀之法然後銀雖貴至三千四千五六千州縣公費固不短其分文自是厥後民之困本無與於官而官則永世不受銅元之影響鼓鑄之乃無所顧忌此江蘇人士所以對於徵銀解銀之辦法視爲橫征暴歛而泣血椎心以謀挽救之術也

且夫徵銀以後民間寃費之錢尤不可以數計鄉農細民服版串應納銀數錢者責其盡至錢肆易生銀以交櫃乎恐開征時供必不敷於求市價乃日昂既易生銀以交櫃書必挑剔其成色平色鄉農細民方瞠目不解其所謂卽城紳亦復何術以相指駁必益之戥其所欲而後已否則仍拆錢數不收銅元抑勒洋價譸張爲幻之術視今日爲易施前言除解銀外加賠欵公費合錢二千六百數十文他日銀價貴至若干不可前計寃費之錢每銀一兩至少又增二三百文吾願官且平心思之易地而處果甘心重負此無謂之擔荷耶他日一兩五錢等國幣通行內外或猶可說（國幣通行後各以國幣完納丁銀可減傾溶火耗等費每兩至少爲一百五十文民間賴此亦可稍輕負擔）今無銀可用而偏責令用銀其意果何居乎豈官廳專爲官計不必爲民留一息之餘地乎吾甚悲夫蘇人之無告吾又甚恥夫蘇人之竟無術以自衞吾更甚憾夫蘇京官之不能顧恤其鄉里以請命於朝乃不能不望省吏之少念民艱又不能不望部臣樞府之毋忘 祖訓比爲督撫已封章入告復電求軍機迫部議准軍機意在官民兼顧蘇人命運或藉賴之以生一線之希望乎不禁馨香祝之

自有徵銀解銀之說蘇人士可告無罪於省吏意非靳此財力必顧累州縣以自累也祇俟諮議局成立後決之明年今日諮議局已正在開會之時相去幾何豈竟近不及待乎乃不惜造作虛言絕未謀及省紳而云省紳僉無異議今異議固已遙起矣罔民之術未必適用於今日尤未必適用於江蘇之省紳然此得日府縣之所爲忽又云每畝獲米三石每石易錢七八千是非見諸章奏者乎今勻計每畝獲糙粳一石二斗每糙粳一石易錢三千視原奏相懸不止一倍官苟能爲民彌此缺數則吾民謹如官命官可以上蒙 朝廷下壓齊民則在叔季衰亂之世不聞有是行徑也今果爲如何時代非實行立憲之時代乎嗚呼吾欲無言

通信

歐事近聞

歐行記者

歐洲歷來改革之動力全恃書報以鼓吹之而此次土耳其之成功則非僅賴書報也土之專制達於極點決不能容有書報少年土耳其黨之俱樂部有一機關報名美時物黑者係以法文著述刊於巴黎土政府禁令綦嚴在土竟無從購閱土人欲求購一談及政治之書尚不可得況改革論乎少年黨之運動全以口舌其難較書報爲倍黨中社員各地演說或有道路或在家舍或在旅館及加非館或在鄉村或有兵營總之有人之處彼等卽不辭勞悴前往勸導力言革命爲土耳其萬不可少之動作此外復有他之方面爲少年黨鼓動之助力者則秘密社會及宗敎社會是也土耳其共有大小兵官約七千人其中有五千人皆與少年黨相連合此五千人屬下之兵士與表同情者則有二三十萬人復於其地方面願盡力於少年黨者得二三十萬人此外在土二千三四百萬之居民則皆愛戴少年黨卽不然亦中立而不反對者也因此勢力雄厚進退皆足以制政府之死命其立憲之有希望非倖事也歐洲外交界初以土之少年黨爲童稚彼以火柴爲戲會當自焚其廬舍不意其竟至於是也二年來駐土各國公使均極留意因千九百六年少年黨人於亞齊米勒之愛爾包河門及加司達木立兩處有所舉動土之兵官亦小小變叛彼等首據電報及郵政並各官署並斥逐彼等之官吏惟此時係試驗非其有大舉特借審其能力如何未幾隨卽解散土政府亦深諱不言然在愛爾包河門陸地之領事已均有電告其政府此時各國所稍動心者卽有軍人在內一事也此以革命之成功卒賴軍人之附和有謂土之軍人反對政府實係缺欠兵餉此事容或有之然其中重要之原因尚不在是土之兵官率皆起自民間非若他國之皇室貴族土皇僅與其近侍相親近平日與各軍官者甚隔膜兩面全無感情而近侍復時刻探軍人彼此相忌益深軍人社會深知非革命不足以推倒政府其去而與少年黨爲伍之心日決況習知其國勢危迫官吏貪暴尤痛心者各地漸爲列强占據事事爲强國所凌辱更觸於馬瑞杜瓦不久將爲各國所分割忍無可忍迫而出此因之全土人民亦起相應蓋其自由之活動全係愛國心爲動力也現時回敎及加特力敎皆連合無間同致敬於舊時腐敗政府之告終而士民之苦痛與之俱去也現敢斷言決無他之動力起而與少年黨爲敵土皇一切從民所欲西七月二十三號馬瑞杜瓦巡撫衣爾米巴薩曾致函於土皇謂少年黨召彼往誓尙盡忠於憲法倘吾皇與民以憲法則吾當往誓否則吾不敢誓吾亦無兵護衞吾復不願逃匿則爲革命黨所殺無疑也蓋衣氏爲土皇最忠摯之臣其所言如此則彼時土之情形可想見矣自彼時直至現在土之形狀仍無改變土之人民惟靜俟議院之成立耳特此議院問題在土極爲困難宗敎種族複雜異常甚至衣冠亦各異制以人種論則有土耳其人亞爾巴拿人希臘人希爾安人米爾地特人解華人亞米里安人亞剌伯人居爾德人馬合里特人[illegible]呂時人竭爾閭司人合此龐雜之種類於一堂實一奇異之壯觀也倘此議院集會稍有不善機關組織有所未備則各派之政治家皆將因時乘便漸返其舊時之態狀將仍其東方政治之習慣復與西來之議會政治爲敵則土事不可知矣當千八百七十七年時土之議院開院之日有一守舊黨直入議院中之大臣集議室以刀連刺三大臣復傷大臣二三人其意在反對議院也少年黨人此時滿意之希望亦滿意之恐懼正未審究竟如何惟歐人在馬瑞杜瓦之布置至是已皆無效前約係以千九百十四年爲期現須卽刻作廢不能再繼續此則立憲之效果也

要件

湖北士紳爲川漢鐵路事公呈

爲鄂路鄂修爲鄂人固有利益公懇據情咨部正名商辦以符奏案而順輿情事竊查鄂境川漢鐵路經 升任閣督張奏准開辦設局招股已三年矣紳民等拱手仰成從無異議近聞 朝廷注意路政催督工程唯川漢路工尙未經始洒有歸部借外債之說喧傳鄂下紳民等正滋疑懼八月二十四五日忽奉樞相澤敬二電始悉相意恐歸部辦不得已而以外債租捐之說詢及鄂紳蓋素知鄂民貧困爲鄂民計也復奉大公祖傳示郵部電始悉因調查路股收數寥寥鄂省又財政困難無從以官力補助不得已而有酌提京漢餘利以修川漢之說蓋欲減鄂民負擔亦無非爲鄂民計也當此要工待舉迫欵難籌樞部苦心經營各持一議而共上爲國計下爲民生之至意則無不同紳等遵議籌商公同討論僉以欲解決此問題自以能籌集鉅欵爲第一要義但借外債虞損路權辦租捐益增民累舍此而別籌鉅欵自非借資商力不爲功此兆泰等倡爲商辦之說所由來也然此特數人議案耳茲事體大非得全省紳民公同取決不足以定方針八月廿九日九月初十日兩次會議除商辦外亦多有贊成官商平等合辦者終以大宗股欵擔任無人不能決議二十六日紳商假漢口商會偏發傳單邀集全省同人復開全體大會議決純粹商辦不借外債不認洋股一時羣情感奮有職商萬昭度葉世濂蔡文會劉人祥等倡首簽名擔任鉅股其餘亦皆當場分認攘臂爭先計得三百八十餘萬元議定限期交存銀行以備部驗伏思此路爲鄂民固有之利權漢口爲商業交通之樞紐財力雄厚幾冠東南今甫以商辦之名昌言號召不移時而集此鉅欵洵非初意所及料鄂省號稱貧弱唯經前 閣督振興敎育濬啟文明涵染薰陶歷年滋久不獨搢紳之士縫掖之倫莫不通知時勢深明大義卽商旅之微於長市者亦皆開通智識合羣進化以競爭於商戰劇烈之場咸知此舉爲自衞身家自謀樂利以鄂民而造鄂路名正言順旣不悖奏准商辦之案亦無煩部臣借籌之勞拒外欵以爭主權省租捐以紓民力集商財以闢地利一舉數善故不待董勸而踴躍輸將想前 閣督綢繆賡盡不忘舊部之苦心亦可以稍慰矣誠得大公祖鈞力主持爲鄂路成此未竟之全功爲鄂民興此無窮之大利他日民物康阜輪軌交通偉烈豐功必與漢水方城並垂不朽爲此合詞懇請大公祖核准咨明郵部查照前案正名爲商辦鄂境川漢鐵路公司其一切創辦事宜容查照鐵路章程公司法律幷他省商辦成案參互比較悉心釐訂呈請大公祖奏明立案此時暫假漢口商務總會設立籌辦川漢鐵路事務所一區隨時邀集股東商議組織以便公司尅期成立所有籌議川漢鐵路公決改歸商辦集有大宗股款緣由理合呈請主持咨部查核伏乞鈞鑒批示遵行

小說

偵探小說

決門（二）（一名金裹罪人）（冷）

原來銀蓮當時雖纔近年四十卻早有個女兒叫做金兒芳年十八生得羞花閉月著實動人只因銀蓮做了半世醜業不願他親生女再墮風塵因此生了十三四歲時便送往他戲館裏教他習戲到了今日早已學成上台雖然算不得巴黎的名優卻也能驚動了一般的王孫公子大賈豪商這日正從戲園裏回來看望他母親要和母親說起一件事一見他母親打扮出門便縮住了口只問他母親將往那裏銀蓮道我要往紫沙街屍首陳列所去看看那男裝女扮的屍首你如沒事也好同去一看金兒道沒事沒事正好同母親去於是兩人坐了馬車同到紫沙街來進了那屍首陳列所找到了四百八十五號新陳列的那屍首前正是人山人海擠滿在那裏母女二人好容易挨進了人中銀蓮一見不覺連連打了幾個寒噤面上變了顏色金兒忙問道母親你身上可好銀蓮道我沒有什麽金兒道如何面上這般難看銀蓮道我因見了這屍首宛如生人一般不覺有些害怕心中卻想道原來果然是男的頭上的假髮早已取了下來掛在旁邊上半身赤著膊自腰以下圍著一條毛巾直立在玻璃罩內身體甚是瘦小年紀也不甚大緊閉著兩眼仍如在睡夢之間銀蓮看到此處不覺又想起了昨夜的事連打了幾個寒噤心中又怕他女兒看見生疑忙回頭看他的女兒不料他女兒金兒這時也早變了顏色阿呀一聲拖著銀蓮往外便走

（未完）

蘇路公司股東大會
定於十一月初五日舉行會場在本公司上海車站 本公司遵照二月股東會議案無論新舊股交足百元者卽有一權股多遞加入場券於開會前五日內[illegible]

中國古磁美術賽珍會 准於本月十九午後開幕
入場券經售處（開列於後） 一四馬路陳列所 一抛球場九華堂 一朵雲軒箋扇莊 一泥城橋萃古齋 一麥家圈儀古齋 [illegible]

蘇路公司新股展期廣告
[illegible]辰至十二月初五日[illegible]爲止

蘇州府長元吳選舉調查事務所廣告
謹啟者諮議局選舉事宜業經公推調查員分赴城鄉按照[illegible]查各分[illegible]恐或有遺漏致失應得之權倘合各五項資格之一而未及調查者請詳細開列姓名年齡籍貫職業住址儘十月底函交元妙觀方丈內以便覆核補入是所切禱

上諭 北京電

十月二十日內閣抄奉

上諭朕欽奉 慈禧端佑康頤昭豫莊誠壽恭欽獻崇熙皇太后懿旨醇親王載灃授爲攝政王欽此 又奉

上諭朕欽奉 慈禧端佑康頤昭豫莊誠壽恭欽獻崇熙皇太后懿旨醇親王載灃之子溥儀著在宮內教養並在上書房讀書欽此

宮門抄 (同上)

十月二十日 召見軍機

專電

◎現在宮內有重要事件日前慶親王赴東陵勘驗萬年吉地工程中途召還 (二十日亥刻北京專電)

◎連日軍機大臣入值均未 召見 (二十日亥刻北京專電)

◎川督趙爾巽駐藏大臣趙爾豐會電政府轉告達賴喇嘛西藏亂事現已一律平靖 (二十日戌刻北京專電)

◎理藩部侍郎達壽與達賴喇嘛談及西藏礦產豐富達賴願助趙爾豐招股開採 (二十日申刻北京專電)

◎熱河馬賊猖獗政府電飭調師痛勦務絕根株免貽後患 (二十日戌刻北京專電)

◎出使美國大臣伍廷芳電外務部請嚴防奸徒代墨西哥潛入內地招工 (二十日申刻北京專電)

◎督辦土藥統稅大臣柯逢時因軍機大臣張之洞致電慰留退志已泯 (二十日申刻北京專電)

◎陸軍部通電各省督撫禁調用武備學堂肄業學生 (二十日戌刻北京專電)

◎三省路張蔭棠被妾郭攔粵督張人駿輿控欠銀二千餘交警傳棠質 (二十日未刻廣州專電)

按張蔭棠京卿現署外務部右丞就職京師乃此電云三省路張蔭棠殊難索解豈同姓名者耶抑電碼錯誤耶姑照原電登載以俟續報

◎秋操專電 (二十日亥刻潛山專電)

今早混成鎮分三路出攻假設鎮之防禦並展開用全力猛攻假設鎮不支隨退隨施防禦工作以抗強敵紅旗分布山麓間宛如眞兵力誠一大觀也端午帥坐兩人肩椅往來觀戰隨從幕僚指點陣形軍隊頗形鼓勵步隊第二十五標之動作尤爲整肅混成鎮現已進行至桃花舖附近大概在野外陣地露營假設鎮則正在陣地露營兼施防禦工作 (二十日亥刻太湖專電)

▲其二

閱兵大臣端制軍已於十八晚抵太湖駐節城內考棚行轅蔭侍郎今日亦抵太湖混成第九鎮在潛山一帶混成第十一鎮在宿松一帶均自行演習第九鎮由江督自爲統監擬親赴鳳池驛地方觀兵

譯電

◎倫敦電 德議院前日提議德皇談片案代理外務大臣韋格搭氏特爲外務部竭力辯護謂公務過繁難免顧此失彼之事不料演說未終驟遭急進社會兩黨中人疾呼詘笑祗得閉口不言於是各議員相繼演說有謂無上皇權貽害帝國實甚有謂大西洋海軍統將今後必須改稱太平洋海軍統將者亦有謂德皇不學神經失常安可任令自充爲熟諳科學藝術宗教之人物幸經首相蒲羅親王故以他事掩飾始得休議

◎倫敦電 奧京維也納匈京「布達佩斯」兩議院前日提議新法案萬將歸併「巴斯尼亞」及「黑塞哥維那」二省一案槪行批准

◎柏林電 俄皇近有電致塞爾維亞德王勸令保持和平勿得孟浪

◎華盛頓電 美總統羅斯佛氏邀請工黨會商要政各黨魁以該黨聯合會會長康撥斯君未承邀請與會故均飾辭拒絕

◎倫敦電 美政府現以三達煤油公司罰鍰二千九百萬金元一案已遭消滅故特呈請再審即經控院批斥不准

◎倫敦電 澳州政府將有更動據舊金山來電 工黨領袖費雪氏正在組織新內閣云

◎倫敦電 英首相愛斯寬斯氏在下議院宣稱英海軍素以一敵二二義爲標準現須較諸兩最強國之海軍再增十成之一說者均謂不久又須添建「屈雷諾忒」式戰艦六艘云

◎柏林電 萬國海律大會改於西明年正月一號舉行

◎東京電 西藏探險家赫亭博士前日行抵東京定於下月初一日前赴京都一行所有政界科學界中人均在紛紛設筵以示歡迎

◎東京電 東方殖民公司開募股分現已逾額三十五倍

要聞

○皇上病情彙紀

▲皇上因各御醫所開之方不能合意每奉藥至輒云我不願飲此苦水

▲皇上已九日未大便御醫甚急

▲禮部咨行內外各衙門調取光緒登極暨同治間之優詔成案

○最近軍政一班

▲限制保案 陸軍部昨日分電各省略謂本部因嚴杜倖進愼重保案起見特擬定保案限制外官武員由督撫保奬分奏保咨保兩項副參游向歸奏保都守千把則歸咨保以後奏保一員祗准咨保三員不得再行逾限曾經咨行在案仍有未按定章辦理者特此復行申明以示限制而昭愼重務請飭遵

▲邊地新軍 政府前飭各省所有邊遠之地設法添練新軍以固疆圉茲聞近日邊省大吏紛紛電告政府均謂財政困難無法籌備恐難辦理現政府擬電商各省設法辦理

▲甘省軍務 某御史前數日封奏略云陝甘爲西北門戶關係重要前督臣左宗棠論之已詳特置重軍爲固藩之計歲費數百萬金錢在所不惜鄰省協濟之欵動輒數十百萬統軍者宜如何加意整頓乃聞甘軍腐敗日甚陸軍則開辦數年毫無進步方今大勢非兵力不足以立國矧陝甘爲西北藩籬應請飭下該督臣振刷精神力除積習將所有甘軍大加整頓並遵陸軍部奏定鎭數飭下從速編練以固邊圉而維大局云云

社評 一

●不見乎 (冷)

不見乎日本陸軍之大操乎日皇親臨之三日而畢事不見乎日本海軍之艦隊觀列式乎聚百數十之兵艦耀武而揚威近在一帶水同時秋操與振興海軍之我國得勿注意

四年九月二十六日捐貼商船會館升科鈔泥之費有該會館收條請閱原告始稱此項既係木業公所貼與會館姑不必論惟執有方單並歷年出糧之地一併歸與會館心實不服等語是此項升科地畝實係商船會館集資報升陳士傑等登能據為己有惟查縣卷粘有沙船號商順辭元等原稟內載浦東楊家渡二十呂堡二十三圖內商船公局價買民田專備挖泥之用劃因該地不敷取泥於同治年間就旁添買毗連各地及夫頭自辦餘田新前共有百餘畝等語又原告該有田單四紙係念四優四區念三圖毀字圩三百五十二號業戶張掌發則田二畝五分四蘆又同斗前號業戶張掌全則田二畝五分四厘又毀字圩一百十一號業戶李玉山則田一畝八分五蘆八毫又毀字圩三百四十八號某戶雙大体則田一畝二分七厘五毫共地八畝三分一蘆四毫核與商船會館冊登單契遺失各地相符又原告執有未經稅契並無方單之賣契六紙查保嘉慶咸豐同治年間所立共地十四畝三分六厘台之順祥元原稟所開夫頭自辦餘田一語似尚可信惟二十三年清丈局清查灘地之時各屯夫未將單契呈驗照章本懸作廢職曾與體　益宮保批示中有保全公產體恤屯戶兩語因於四月十三日懸集全體議董公同核議各屯夫既經執有方單賣契自應勸令商船會館格外體恤即奩照上項田畝數日撥歸屯戶管業惟商船會館原有則田一百七十除畝現己坍去六十餘畝如果裏勻分屯戶須認坍地之斷如祗認不出浦之地即照所執方單資契地畝數目分給第核諸現在市直出浦與內地價值歷殊誠恐屯戶吃虧復於五月初三二十四等日公同續議准照屯戶源有數日除坍地照數折實外即棄大阪公司一面劃交屯戶管業所有出浦丈尺若干後最準後公同照算業經各號商暨南屯夫頭蘇福秀蔣妙發呈驗印論分別簽允至北屯大頭會係陳貴汀朱錦春兩名因未到會是否允治無從懸擬但南北屯夫向南六北之現在南屯夫紳福秀將妙奇既經簽允察核已佔多數自末便因陳首汀朱錦春避不到會任分案懸不結至充當屯戶向憑印論所有陳土傑觸福昌既非現在真正屯戶不應無端干預擬即照議結案以期予自管業正擬備文移復上海滸查照間適准上翠清查灘地局督辦許道炳榛移開奉　商洋通商大臣督憲周　札開據上海縣紳士分部行走郎中朱○○廣東補用同知王○○稟請將上海浦東楊家渡二十四堡二十三圖舊有鈔泥蕩地一區撥充地方學室經貴一案查互爭不明之產提充公用本屬正辦仰即會同上海道清丈局調查全卷澈底根查妥議辦法詳復察奪等因自歷繳照辦理陳陳此案歷經貴商會核議究竟執曲執直必得其詳可否遵照　督憲批飭即由貴商會勸論兩造以互爭不明之產提充公用等因移請集焉核覆前來職道等　查此項地畝商船旨館既決有升科局印諭屯夫亦執有方單為憑承便提充公用即以公產而論如確係公家之產應藝官為作主若會館公所之誣亦斷不能強令歸公且此案己經職　全體會　公同決議斷結各管各業未便再為邀承業經移請許道核轉並將卷宗印諭稿本移由上海縣查照辦理免致綠誣不休現在李議員暨各號商以朱錫春等心存回測誠恐飭詞上控環乙職會據情轉稟前來理台將經理處大概緣由繕稟呈請　貝子爺大人俯賜察核恩准立案並乙咨行　兩江督憲飭屬保護以保公產而順商情實為公便　肅稟　公叩　鈞安伏祈　垂

◉光緒三十二年十二月十九日

農工商部札復上海商務總會文

工商部為札復事

光緒三十二年十二月十二日據蘇松太道詳稱浦東鈔泥蕩一案前據上海縣分部郎中朱等以商船會館鈔泥蕩一案擬公舉董事以二十餘年以來會館舉辦事業帮公產並非商董另舉管業現在商號以寄帮為多又以李紳為最般實則所有會館公產單契自應交出李紳管理等因職道查總協理會鑄等稱復興學查各業設立會館為邀會公集館各公產並老所非商斷會歸議需另帮舉管畫業事權...

所議各節尚為明澈詳
新察核示遵等情到部

自稱舊商之朱○○等砌詞朦稟江[督]將鈔泥蕩撥充學堂經費經該總協理以此項地畝商船會館既執有升科局印諭屯夫亦執有方單為憑茲據該各管各業未便提充公用誠恐朱景春等飾詞上控即稟立案保等語在案據該道詳稱前此該總協理等所擬辦法均尚妥善應即照准除札飭該轉飭商船會館遵照外因相應一併札知該總會札到即便遵照傳知該前總協理會鑄等知照可也本部○查此案前據該總會前總協理會鑄等以北屯夫朱景春等串令此札

光緒三十三年十一月奉

會聲稱前次誤聽陳士傑唆使令知悔過願照商會公斷爰即各自補簽允結得道契照給朱陳兩夫頭具領據與商會存照三十四年八月上海道瑞批陳士傑等稟案務總會邀集全體議董公同核議斷令各管各業轉稟商部立案咨飭保護該職商等

梁道憲頒給道契三紙 計商船會館戶八十一畝四分一釐一毫南屯戶九畝三分七厘八毫北屯戶六畝二分五釐

健訟所訴未便准行

何以三次續議避匿不到實屬逞刁

蘭溪丁隆泰號南腿經售上海日勝公司戒烟善後丹廣告

本號自向上海日勝公司運到戒烟善後丹分銷本外各市鎮本主人非圖利原為拯救黑籍起見凡有志者請速

蘭溪北門內丁隆泰啟

傳報為幸

男女之秘密 女子衛生學出版

美國醫學博士霍克立原著日本春夢樓主人中國鵝湖少年合譯現已出版每部價洋六角合購二部者照七折存書無多速購為快

發行所上海棋盤街鴻文書局 南洋官書局 外埠長沙鴻文書局及各書坊均有出售

七版中學適用算術教科書已到

連江陳文編定價一元三角○○書到無多定購者請速來取

上海四馬路巡捕房東首科學會編譯部發行

奏辦湖北籤捐彩票電報

十月廿日開彩第八十二會 頭彩三萬二千五百四十號 二彩四萬五千七百零五號 又九百八十一號 三彩一萬四千七百四十七號 又三萬五千二百三十六號 四彩五萬六千八百八十六號 又二萬八千二百五十七號 又五萬八千五百八十號 五彩一萬五千七百四十七號 又一萬五千六百八十一號 二萬七千九百九十六號

中學西洋歷史教科書

此書日本坪井九馬三著於泰西數千年民族之興衰國勢之强弱文化之消長挈領提綱瞭如指掌在彼國中最稱名作譯者吳君仲遙文章雅潔一字不苟地名人名悉依舊譯尤為難得內插優美圖畫末附中西文合璧表足供學者查考玩索之助洋裝精本每部定價一元三角

上海四馬路廣智書局白

舊昌明公司股東均鑒

昌明公司依本年五月十六日股東大會之決議所有已經清理人之外欠及欠外銀錢貨物各項均歸投標人承頂乃期滿僅有王君璟芳一人投標猶恐未及周知再行登報展限半月過期仍無應者自應歸王君承頂以符原議茲由清理人將一切貨物銀錢帳項點交王君所派之人收訖無訛當將招牌改為昌明合資公司並由收受人出具收條交清理人收執為據除由清理舊股東名冊通知書及廣告各書類並收據粘抄分稟勸業道夏口廳存案外理合登報聲明 清理人胡瑞霖 萬聲揚 屈德澤 權量 王文替 范鴻泰 公啟

王嘉丞小宋敬告昌明公司舊股東諸公均鑒

敬啟者鄙人等前以輸入文明之機關不外圖書儀器乃糾合資本創設公司利害不暇計也不料經理失宜積年虧損至難存立負外之數頗鉅欲徑自收歇則債務轇轕必累及於有限無限責任未明之股東而同人名譽愈毀我輩何能託足於實業界五月十五日大會大多數議決以存欠兩抵招人承頂一限再限迄無應者鄙人等勉強遵依條件甘承頂人明知蚊力負山不克勝任但不計利害仍復昔日之心此後諸君股權雖失同人名譽未損則鄙人等區區犧牲微意也幸蒙 鑒原為幸

昌明合資公司廣告

敬啟者本公司承舊日昌明公司之櫃底添置東西洋新貨廣刻有用書籍廉價批發以廣招徠現漢口總公司經理人汪梓琴武昌支店經理人張世卿上海支店經理人李仲銘東京坂辦人陳香甫均辦事勤慎接待周到凡屬舊好請照常愛顧所有往來一切決無延誤特此奉佈統祈 學紳商界諸公垂鑒是幸 本公司主人謹啟

女商學界鑒

脚踏風琴 唱戲機器 手拉風琴 每只二十四元 十八元 一元八角 戲片 梆子 京調 小曲 比衆格外不同 軍營 戰鼓 樂器 號筒 格外公道 上海英大馬路東首謀得利公司

本所自開幕以來承 貴客惠臨踵趾相接同人忻慰之餘益加振勵現在採辦各埠精美品物 [illegible]

特別機會

今有西國手造紙烟廠出售其做法為近來最新之妙法用電力機器做香烟併外國香烟牌名均售與買主購去以後廠內一切雜費無須再用分文鄙人因賤體不佳是以賣出即須回國如合意者請至廠內細閱即知詳細情形有函件送時報館轉交不悞 A.R.C.

江蘇諮議局調查會通告

查諮議局章程初選舉之期在明年正月十五現在省垣已設籌辦處吾民間宜調查選舉資格編造名冊以輔助官長 [illegible]

上海預備立憲公會為各省諮議局籌辦處設立通信部

敬啟者自功令嚴成大府慎選紳士設立諮議局籌辦處以來各省紳士道出滬上者皆願在上海設立通信處俾將來對於章程之解釋及施行之方法得以統一而省責望於本會本會地處交通不敢不勉近來各省諮議局事通信者日見其多特於本月初十日起增設通信部以副各省紳士之厚意敬此通告

老沙遜代理鴨加輪船公司廣告

茲有公司船名日本約月之十九日由上海直往橫濱神戶長崎等埠凡欲搭客載貨請向小行商議

上海 老沙遜代理

收股銀處

漢口 南市 北市 信成銀行 永生祥錢莊 華成保險公司 同興裕錢莊 九江 浙江 江西鐵路銀行 沈縵雲 鄧少棠 譚紫芸 彭書餘 鄢雲軒 梁洴聲 王慶雲 發起人 李平書 歐陽榮之

漢口美倫機器製衣造蘇袋有限公司招股廣告

蘇袋為輪船鐵道及內地水陸運貨物要品部滬稱洋袋是也各省歲銷甚巨僅就漢口一埠而論每年進口鉅至一千數百萬只之多近且有加無已均是由外洋進口中國向無專廠無從塞此漏卮茲同人為挽回利益起見擬調查產蘇及交通便利之區在漢口易家墩購地二千餘方建廠製造所有應用全廠機器已向外國名廠訂購共集資本二十萬兩除同人發起認股外已招股份五千股計每股洋例銀十兩一期交足以十一月底截止如有願入股份者請向後開收銀處所取閱章程及預算表就近附股由收股銀處發給收條為憑想我熱心愛國同胞定必樂從贊成也

丹鳳茶園

念一夜特煩超等名角拿手好戲

李奎官 金秀山 芝蘭蘭 張巧花 賽春奎 小福仙 白蘭花 桂雲峯 金玲子 牛桂芬 陸菊芬 恩曉峯 小奎官

風雲會 探陰山 過新年 文昭關 梅龍鎮 遺翠花 [illegible]

春桂茶園

廿一夜特煩超等名角兩齣好戲

汪笑儂 譚月明 李慶棠 趙春庭 夜來香 一陣風 張鳳桐 劉廷玉 三麻子

目連救母 全武行 大蚆蜡廟 堂樓詳夢 空城計 [illegible]

春桂茶園

特請京都內城府超等名角 李慶棠

二十夜演唱岳家庄 廿一夜演唱蚆蜡廟 廿二夜演唱蓮花湖

春桂茶園

特請京都內城府超等名鬚子生 張桐鳳

啟者名角劉鴻昇告假回京本定秋節前後來申實因事未清楚不能即來屢次函催伊甚抱歉遂竭力情商其好友內城府赫赫有名超等老生張鳳桐來申代承其乏按張君腔調台步儼然小叫天而聲音宏亮過之本不願出京因難却情面說明鴻昇一到伊即返京與鴻昇所唱不分軒輕現已抵申擇於廿一夜登場超演屆時敬乞紳商駕臨賞鑒為幸 園主告白

廿一夜演唱空城計 廿二夜演唱李陵碑 廿三夜演唱洪羊洞

春桂茶園

新排全本改良燈彩新戲 珍珠塔

[illegible]

新到活鹿

本號自運活鹿今又到廿餘頭肥壯異常如欲購者格外克己并逢禮拜日每元一斤零售實價倘蒙光顧請先來掛號可也 虹口廣益號告白

華利分公司

西法洗染中西衣服 本公司不惜巨資特辦各國上等顏料 [illegible]

艷容妙品

本藥房秘製潤面油治男女面上雀斑 [illegible]

新舞臺（商辦）

十月廿一日演十六浦外灘便是

朱連生 李吉才 張順來 李祥麟 賽魁冠 七盞燈 馮志奎 小保成 夏月潤 小連生 小子和 許奎官 劉培山

收姜維 十萬金 焦贊 比武 佘塘關 特煩超等文武名角演本家楊家將後本 抱牌位做親

廿一夜演者名優藝員一齊登檯

朱連生 劉培山 林步青 小保哉 李吉才 馮志奎 孫菊仙 賽魁冠 許奎官 小連生 七盞燈 孫菊仙 小子和

捉放落店 包公斷后 招商串戲 後本紅梅閣 完璧歸趙 藺相如 赴沔池會 夏月潤 夏月珊 全本刑律改良

天仙茶園

全班赴杭堂戲

茲者本園全班文武超等名角特受杭州王相府之聘演唱堂戲五天蒙 麗大人再三敦請情不可却全班隨赴杭州暫停演唱待演畢回申照常開演恐未週知特此登報聲明 園主謹啟

新開大觀園

十月廿一日禮拜六特請超等名角請客會串外加巧妙異樣戲法

[illegible]

群仙茶園

念一夜文武戲減價正廳每位三角

小琴仙 白文奎 林月梅 徐桂芬 郭少娥 小月仙 賽勝奎 小蓉仙 林黛玉 飛來鳳 紅菊花

滿床笏 春秋配 奪小沛 宋十回 天水關 三娘教子 收關勝 斷橋相會 百萬齋

大新觀開園

廿一夜特煩超等文武名角合演

[illegible]

春桂茶園

特請京蘇具著名二等花旦 夜來香

十九夜演唱官怕老婆 二十夜演唱賣身投葬 廿一夜演唱堂樓詳夢

春桂茶園

二十一夜起全文武一齊登檯

夜戲大減價 正廳每位二角

上海郵政總局收信截止時限

寄往何處	交由	本日截止收信時限	
崇明 僑鎮	小船	單日	上午八點
南翔 無錫 沙頭 巴城 蘇州 崑山 太倉 黃渡	火車	本日	上午七點半
安亭 羅店 劉河 浮橋 嘉定	又	又	上午七點
朱家角 白鶴港 青浦 重固	小輪	又	上午九點半
奉賢 新場	民船	又	上午九點
江灣 寶山	火車	又	上午九點
閔行 南橋	小輪	又	上午十一點
南潯 湖州	民船	又	又
泗涇 七寶	民船	又	上午十一點
大場	專差	又	又
平湖	小輪	又	下午一點
川沙 南匯 大團	民船	又	二點半
海門 廟鎮	小輪	又	五點
周浦	專差	又	上午十二點
寧波	輪船	又	下午三點半
泗涇 楓涇 松江 亭林 張堰 莊家行 章練塘	小輪	又	上午八點三刻
杭州 嘉興 石門灣 石門 塘棲 嘉善 莫干山	小輪	又	又
崇明			上午八點
僑鎮	小輪	每日	上午八點
廟鎮			五點
以上逢禮拜日上午十一點上午三點半			
掛號信件應於所限時刻前一點鐘送交郵政局			
長江各埠			晚九點鐘
西墩	火車	每日	上午七點半

有更改之畢

外國輪船出口日期

克利司脫 二十一日開往茄門 德公司

李拉墨 二十一日開往花旗 新旗昌洋行

▲十月二十日禮拜五進口輪船

北京	由寧波	太古
豐順	由溫州	招商
廣生	由香港	怡和
岳陽丸	由長江	日清
大通	由長江	太古
美順	由長江	美最
大臣	由膠州	美最
安平	由天津	招商
樂生	由福州	怡和
安藝丸	由香港	郵船

▲十月廿一日禮拜六出口輪船

永利	晚往牛山石浦海門	越東
大福丸	晚往長江	日清
弘濟丸	下午二點半長崎門司神戶橫濱	郵船
大通	晚往長江	太古
大臣	晚往膠州烟台天津	美最
同華	晚往牛莊	招商
樂生	晚往牛莊	怡和
連升	晚往烟台天津	怡和
江天	晚往寧波	招商
立大	晚往寧波	立興
普濟	晚往烟台	招商
安平	晚往天津	招商
速升	晚往烟台天津	怡和
德生	晚往膠州	怡和

▲十月廿二日禮拜日出口輪船

安藝丸	下午二點往門司神戶四日市橫濱美國	郵船
美順	晚往長江	美最
江孚	晚往長江	招商

▲十月廿三日禮拜一出口輪船

奉天	晚往威海衛烟台天津	太古
廣生	晚往汕頭香港廣東	怡和
豐順	晚往溫州	招商
海晏	晚往福州	招商
江新	晚往長江	招商
岳陽丸	晚往長江	日清
北京	晚往寧波	太古
蕪湖	晚往牛莊	太古

▲十月廿四日禮拜二出口輪船

德和	晚往長江	怡和
岳州	晚往香港廣東	太古

▲十月廿五日禮拜三出口輪船

濟南	晚往長崎神戶橫濱	義勇隊
禮河	晚往海參威	

地方要聞

○湖北諮議局籌辦處紀事

▲鄂督陳小帥現以鄂省自治局常年經費約三萬六千兩諮議局籌辦處約五萬兩已飭藩司攤派值此庫欵支絀正項萬不能支挪昨已由鄂藩通飭各州縣分大中小三等酌定指數力籌的款按季繳解以濟要需

▲鄂督陳小帥刻以諮議選舉事宜前已通飭各屬赶辦現特遴派長期法政畢業生充當諮議局選舉科員派往十府一州督率調查另由諮議局委派選舉研究所畢業學員前往各屬幫同初選監督照料各事此項人員約十一月可到目下所最要者爲宣講章程劃分區域張貼選舉告白按照前定條欵分類調查分區調查及造册等事特通飭各府轉催所屬尅日舉辦限文到十日將現辦情形詳覆核奪

▲江夏縣紳學兩界以新章諮議局議員鄂省定爲八十名刻距初選之期甚近江夏地居首要爲全省之表率倘屆初選稍有缺點卽爲衆目所注關係匪淺特決議創設諮議分局一所以爲籌備選舉之集點當由江夏縣王令士衛撥欵五百串文以充開辦經費卽於十二日備辦齊全開成立大會矣

○贛省諮議局籌辦處紀事

法政地方學員因與教育會爭選舉權另歸諮議局籌辦處開紳界選舉已紀前報十四日爲開筒之期藩學臬三司各紳均在諮議局（百花洲陳列所樓上）會齊當將教育會商會選舉票開看計總理票以前任甯紹台道喻庶三觀察兆蕃最占多數協理票以賀主政贊元劉太史鳳起文觀察和魏主政元曠占多數已由三司轉呈馮撫請其照會派充其紳界選舉票三司因徇某巨紳之請竟不開看亦可謂選舉之專制矣

又聞十四日諮議局開會時商會又請各紳代表向藩學臬三司陳述商民困情請從緩辦房捐云

又一訪員云當開畢兩會票筒後有創辦所庶務員張中書尚賢謂尚有紳界公舉票箱請爲開驗當經文德和觀察宣布此次公舉總協理係奉馮中丞照會由商務教育兩會會員投票公舉至於紳界選舉範圍太大尚待諮議局成立與選此票筒應卽不開作廢衆皆鼓掌三司亦頗爲然以致張君失色正在散會之際創辦所書記胡大令發珠搖鈴登台相繼演說所內號房某前因微故無禮毆打稿生增生某演說語言極爲痛切致林學使以增生某係在學之人號房某尚敢無禮毆打飭拘責辦當經胡君宣言某號房係張尚賢之人林飭向張廣挐辦此亦諮議局籌辦之尾聲也

○江蘇甯屬諮議局之調查

▲江甘之選舉調查　江甘選舉調查事務所自開辦以後復經袁萬兩大令商之在事諸紳敦請史都護念祖吳方伯引孫于提學齊慶張觀察允顗爲總司監察員業已公函通告並照會剋期到事務所會商一切云

▲沭陽之選舉調查　沭陽前在江蘇法政講習所紀君韶菴吳君鐵秋魏君炳三董君魯泉汪君堯章等於九月初旬公致一書於該邑張沛如大令略謂初選舉期在明年正月十五日中間手續綦繁及今籌備猶虞屆期不及若再玩愒因循恐貽誤大局云云旋於九月十六日在文廟明倫堂開會請張令涖會協商入手辦法先擬設立事務所一處由官紳合籌經費四百元一面請張令出單傳集四鄉董事是日開會秩序先由董君報告開會事由次由紀君宣講諮議局選舉大意次由吳君演說各省設立諮議局之理由並不可不速行查造人名册之理由卽急宜預備各種事件時以款無著落故雖由大令指定事務處所未能卽時實行擬於下次開會再行核議

○贛省房捐之名稱

▲贛省開辦房捐各節現已擇調查局（藩署頭門內）內空屋爲局所於十五日開辦其名稱係工巡總局以避房捐之名噫亦巧矣

○贛省禁止銅元入口　贛省近來錢價奇落銅元充斥贛撫以現查外來銅元尚接續不斷特電致甯鄂閩粵湘皖浙各督撫飭屬禁止銅元運贛一面電飭邊界關稅局口一體嚴禁入口

▲鄂督陳筱帥昨准贛撫馮星帥來電以贛省銀價日貴官民交困而外來銅元尚源源不絕現飭潯贛兩道暨各邊界稅局嚴禁大宗銅元進口俾維市政貴省銅元應請通飭暫勿運贛至紉公誼等情刻已通飭各屬及武漢商會遵照

○武漢磚瓦公所之橫行如故　武漢磚瓦公所理事夏際唐擅置刑杖號衣經各磚瓦行禀訴勸業道飭令撤銷茲聞夏竟敢抗不遵諭仍派哨划當江將何祥達貨船攔截其巡丁並敢將篙櫓奪去出錢始放又有張先和張明爽不肯出錢或將船扣留或糾衆毆傷昨各受害磚瓦商吳慶雲等特又據情具禀勸業道請究劉仲立觀察以似此藐法橫蠻殊堪髮指當日卽照會武漢商會勒令該公所卽日將虎頭牌號衣刑杖哨划銷燬如其不遵卽飭地方官將唐拘究公所封閉

滬甯鐵路改良行車時刻廣告

敬啓者自華十月二十二日起本路行車時刻表均已更定從前上午七點三十分之慢車今改爲八點鐘開其正午十二點之快車今改爲下午十二點四十五分開與幹路及吳淞枝路行車時刻亦經釐定更改所有新時刻表請向本路局車務處及各車站取閱可也此佈　車務總管濮愛德啓

地方通信

○湖南通信

▲札委保商營統領　岑堯帥前因土販走私恃衆拒捕一案當卽電商柯大臣議就洪江一帶設立保商營以後商人不准帶槍由該營沿途保護茲聞已經議妥該營卽名爲保商緝私隊分爲第一第二兩隊設統領一員以總其成派委知府吳本植充當統領兼充第一隊管帶縣丞金季郇充當第二隊管帶所有從前之洪江緝私營卽行裁撤按月用款軍餉由洪江士稅分局支領其勇丁卽在邵武一帶招募刻經湘省善後局刻就木質關防二顆發交該統領大約日內卽須開辦云

○江西通信

▲謀殺慘案兇手已在潯就獲　贛省舒某前在銓福客棧被萬和明謀斃裝屍箱內運至河下划船一案迭詳前報閱該兇手已乘輪遁往漢口復至九江在高陞客棧卽被偵獲十五日已由西昌輪船解送到省暫禁南昌縣監矣

▲景鎭瓷器公司之成效　景德鎭瓷業公司自開辦以來頗著成效前郵傳部擬將電桿上需電瓶改用中國瓷瓶以免漏卮曾咨請贛撫轉飭景鎭窰廠仿製現聞該公司已仿照製成茲由景鎭電局試驗頗爲合用現已呈送多件禀請贛撫咨部試用

▲師範學堂擬改辦區學　南昌縣初級師範學堂爲學堂實則肄業各生每月僅考試策論一篇與舊日書院考試無異現聞學界已會議將該堂裁撤經費改辦區學大約實行之期須俟明歲云

○杭州通信

▲浙提呂軍門因公進省　浙省提憲呂道生軍門因有要公進省與增子帥晤商於十五日由甯郡啓行十七日已抵江干上碼頭定於十八日午後進城

▲增撫閱操改期　新軍兩標會操已及一月有餘之久由楊協統禀請增撫親蒞閱操已奉允准原有十月初四日增撫親蒞大閱之說嗣因另有要公且因秋雨所阻迭次改期初八十二十六等日茲又議閱改定於二十一日惟天雨亦須順延云

▲杭垣組織小菜場近聞　杭垣除湖墅以前辦理小菜場未能完善外城內惟清河坊照春橋邊已由商會紳董等禀請警局開辦已擇地照春橋邊左右計地兩方連河面舖設橫木起造房屋共計不過八椽十二間卽此作爲新構造之小菜場惟該處原有菜市東自打銅巷口起西至清河坊大街止迤邐一帶本極繁盛恐將來遷移時候終嫌狹隘不能寬容現在新菜場房屋已經造竣惟照春橋西河面尚未起造云

○南京通信

▲調查調查局　調查局江甯蘇州均遵憲政編查館奏章設立分法制統計兩科辦事同一局而分設兩處章程稍有不全辦事卽不免歧異蘇州調查局法制科科長宗大令能述日前特奉陳伯帥委之來甯研究調查局法制統計兩科事宜

▲警局添委稽查　巡警局向無稽查專員近日始按東西南北中五路分委稽查員五人凡各區官弁記長警等品行之良莠服務之勤惰以及地方客棧廟宇形迹可疑之人事均歸稽查每一星期將所稽查之事報告總局一次其級俸正巡官月薪二十金委札外另給一銅符佩之於身以爲證狀有事時持符隨至各警局可以呼應徵調中路稽查爲沈君棨枏西路爲方君德孚南路爲唐君夔颺其東北二路待查均於日前到差

▲查貧民戶口　甯省每屆冬令必設粥廠散處以惠窮黎近年改章給發老米先時委員將各貧民戶口查淸造册定期散放大口一斗小口五升按册而稽免員司之作弊計口授食期實惠之均霑現正分委多員會同各區警局稽查貧民戶口限十四日起至二十日稽畢

▲札行湖北茶釐新章　江督端午帥近接鄂督陳筱帥咨以湖北牙釐總局會同江漢關洋務局等擬定湖北茶厘新章十六條幷另本專訂厘章稅則已據詳人奏咨請蘇省查照午帥准咨已將原咨及章程奏稿等件刷印多份分札甯藩及各關商務釐金等局照查

▲視學員與地方官衝突　視學員濮君祁與淸河縣陳大令維藻因學務事大起衝突據陳大令電禀提學使云該有濮祁來署自稱查學員謂淸河高等小學堂經費仍須歸官經手知縣不以現係官督紳辦庶可彼此鉛制又云前年因荒借給百姓喫午草錢應卽如數比追恣以所欠壽屬窮民只可設法催繳若一味用猛勢有爲難而濮卽嘵嘵不休聲色俱厲意在逼令知縣將以上二事立刻辦妥知縣以其少不更事卽起而相逆濮復大言當立刻禀請提學使記汝過撤汝任盛氣相凌使人難堪查知縣到任一年挪墊學費已一千三百四千遇事無不與各學董和衷商辦自問於學務並無膜視濮既以查學爲責不先將各學堂情形悉心調查首借經費之管理故與知縣發難大肆其侵淩顯示其威權究不知其意何居知縣不諳趨時無法以應謹乞鈞裁

○蘇州通信

▲巡警將改分區辦學　蘇省去年改良警政業已分爲每路四區每區各委區官一員名爲佐理巡官實則權不予屬終日無所事事現奉左廉訪會商巡警觀察擬令各區員實力辦事以輔巡官之不逮凡區中之事悉歸區官主理每區崗位多少須用巡警若干人悉行分撥該區員管轄本區中各設一局專爲區員辦公之所斷撥巡警卽在該局居住庶能應接較便區官亦可名實相副不致等於虛設現聞廉訪已分札城廂內外七巡官一律遵行於本月望後卽須照此辦法

▲委署敎職　藩司瑞方伯近因溧陽縣敎諭顧悊熙廣文被控有案應卽撤任所遺員缺查有靑浦縣附貢試用訓導沈光濟廣文堪以委署卽於十一日牌示飭遵云

▲學堂統計通飭塡表　前報紀奬介軒學使札飭學務公所添設統計處以備調查各學堂等情茲悉學使近又開示大綱計分　校名　校址　官公私立　主任者　職敎員　學膳費月額　學生數　歲入約數　歲出約數現以刊表通飭蘇屬各學堂及勸學所一體遵照所開表目限文到十日內塡報云

▲實行開驗烟員　前報紀省城禁烟局添設查驗所查取在省文武印委有無烟癮切結保結等情茲悉陳中丞以該局呈送册結大都謂素無烟癮及已經戒除似乎果眞吃烟之人竟屬寥寥難免非飾詞諱隱故特諭飭督辦禁烟局沈觀察委撿察官四員卽將形似吸烟之員留所查驗故承委知府項耕娛謝堯峰兩太守知縣曾安柯金實森兩大令卽於十八日起開驗云

▲札府勘報昭文收成　藩司瑞方伯近據昭文縣紳朱鍾洵等禀稱該邑低區田畝秋收歉薄洳以虫傷益形減色擬照二十六年分以工代賑請提積穀公欵修理圩岸等情方伯以所禀情形係屬移緩就急似亦兩全之計事關農田民命應如何兼籌幷顧已札飭蘇州府飭縣親蒞覆勘分別輕重歸入秋勘案內辦理一面會同紳董能否借欵修圩體察情形核議詳辦

▲公款支絀查報充公房産　蘇省設立諮議局現經費支絀飭縣籌撥聞三首縣查有本邑撥封充公房屋現在撥入各處是否實欵實銷故已諭飭各董事查明稟報云

▲官井附近禁停驢馬　蘇省自治局勸浚官井四十口均在街頭巷尾近自通衢禁歇驢馬而若輩均移歇於官井之旁惟屎糞徧地大不利於汲飲故由七路巡局一體出示禁停云

▲縣令因案撤任查辦　署理武進縣顏叔燕別駕因案被人控告現聞省憲有撤任查辦之說遺缺大約委程伯棠大令署理

批評二

●行杖與虎頭牌（笑）

吾中國人之心理知官也者能威人者也故苟有可以稍假手能藉權之處則必示之威勢有神聖不可侵犯之概故無論一公所也一會館也必有行杖虎頭牌以示威甚至鎭江之龜子亦欲高張虎頭牌以驕儕輩（見十七日本報）嗚呼濫矣

程蔭南新式數學例題詳解出現

程蔭南新式數學敎科書久爲學界採用其完善無俟贅言惟解式缺如學者恆爲本社爲求學諸君之便特請程君於此道者爲之逐問演算按式列式以餉初學凡用程氏數學諸君應宜各手一編藉作參考當省却無算腦力也　每部二册定價大洋五角

總發行所上海麥家圈普通教育社有要公

……通函相商惟須有漢上或各埠店家擔保者方可認承恐未遇知特此佈聞漢口廣益橋下首正街第五十一號紅磚洋房武漢商務日報館謹啟

……司　分發行所　棋盤街　科學書局　惠福里　昌明公司　羣益書社

本埠新聞

紀事

○滬道札飭警局查報工部局拔去界牌後之情形　前日報紀工部局拔去閘北界石界牌滬道蔡觀察奉外務部電飭再與領袖商令各守界線毋再侵越一節茲聞警局夏參事官昨又奉到道憲蔡觀察札文略謂工部局前將穿虹浜等處界石及寶山路南口衖接木牌先後拔拆一案業經疊次照會租界領袖領事理論飭令工部局照舊豎還在案茲因迄今未准允行究竟現在各處界石曾否豎還各處更動路工有無侵佔一切如何情形未據稟報特飭迅即逐細查明覆奪云云

○美人鎗斃喇嘛案重欲澈究　美國人德門內前在雲南淮西廳地方鎗傷喇嘛更播弄身死一案曾經駐滬美按察司威佛禮君判定已將德門內從寬省釋現在該喇嘛家屬具稟錫制軍求請伸雪澈究抵罪已由該省公家代向外務部照會駐京美使交涉昨由外部札行滬道轉致上海美領事速將該兇犯德門內拘回聽候外部美公使磋商辦理蔡觀察奉文後現已遵照辦理矣

○九誌元源莊倒閉案　淞滬捐局被元源錢莊虧倒公欵共銀六萬八千五百餘兩移文道台札縣訊追等情已紀本報茲聞督憲端午帥前日電飭滬道以元源莊倒閉究被虧倒繳各處公欵若干現在如何情形迅即查明稟覆云云

○總工程局移撥巡士　總工程局近因巡士缺額特稟道台蔡觀察就巡警學堂第四班畢業生撥出三十名昨由巡警總辦委夏參事官移撥到警務處點驗後以十四名留局站崗以十六名派至南區站崗

○會訊水爐公所義塚地被人盜賣與工部局案　溧水幫水爐公所之義塚地被人盜賣與英工部局改築馬路掘棺露骨慘不忍覩經該公所司年徐順卿等控奉道憲蔡觀察札委譯員陳震東二尹會同英公廨李襄讞前往查勘各節迭詳本報茲由公廨派役趙泉傳諭各屍屬認明各屍棺於昨將案內之要証邵招福提案奉寶讞員會同英副領巴爾敦君升堂研究邵供此項義塚係咸豐年間同人公創實被徐順卿私自盜賣請提徐順卿到案質訊中西官得供判邵暫押本廨面諭原差赶提人証稟候集訊

○淞江府戚太守札行上海縣文（爲客民在警局自縊事）　奉臬憲左札奉巡撫部院陳批司詳上海縣客民黃阿增在警察局自縊身死一案核復由奉批如詳飭遵繳等因奉此合亟抄詳札飭又先奉臬憲批本府詳前案由奉批已復核轉詳撫憲矣仰俟奉到批示另繳飭遵繳各等因到府奉此合併抄粘札飭遵照其抄粘詳文略云查此案黃阿增身死之處既據該縣驗訊明確委係自縊所致乎拘留局內係被楊吳氏扭控欠洋經副巡官楊象離查明黃阿增欠楊吳氏洋七十元楊吳氏亦欠黃阿增寄女飯資判令黃阿增還洋四十元餘洋三十元作爲養膳原爲息事起見所斷尚屬平允飭令取保措資黃阿增無保可交暫留局內飯食由局給發亦屬不得已之舉其無凌虐勒詐可知詎料黃阿增因此愁急自盡事出意料所不及短見輕生與人無尤應毋庸議副巡官楊象離尚無不合惟既有人拘留在局並不派人看守致釀事端疏忽之咎實屬難辭業已撤差似足蔽辜徐天珧充當巡差並未奉派看管應請免議黃阿增所欠洋元身死免追人証由縣省釋屍棺飭屬領埋楊吳氏將其女寄養黃阿增家理當給算飯

○服役美艦隊之侍者回滬　閩督前以美艦來華政府特派重臣毓梁二使在廈歡迎札飭辦理庶務麥觀察電托本埠滙中洋行除代辦中西食品外並代招侍者廚役等七百餘名附太古洋行鎮安輪船赴廈各情歷詳本報茲悉此項侍者人等係由滙中管事胡阿林承招計分二等頭等每名工資二十元二等每名十五元該侍者到廈後美艦司令官以上下服役頗能周到大加讚賞犒以銀洋四千元經毓欽使等辭以此等犒賞應由華政府分給堅却不受美司令官始行收回各侍者臨行時以毓欽使所議賞貲未見無發爰赴尚方伯公館面懇給賞方伯諉之麥觀察旋以太古事波輪船起椗在即未及領賞即附該輪回滬業於前日抵埠矣

錢乃先期與馮坤發之孫領回女孩專控黃阿增欠款到局又不供吐實情有意吞沒飯食居心可惡飭縣另提酌辦徐悉原詳不贅云云李大令奉札之下業已遵照分別辦理矣

瑣聞

◉城內◉

○官事　松海防同知查燕緒江西臬署陳批委員五品用戴候選巡檢李客林昨均到道呈見　松滬厘捐總局提調候補知府張壽鏞請假三天

○私烟　三林塘鎮之葉阿長與徐鈞和兵輪管帶馬廷樹由寧回滬銷假竹標均私售烟吃爲拒烟會調查員查見送局解縣昨經縣讞員（?）明府提訊判各枷號一月發（?）事處示衆

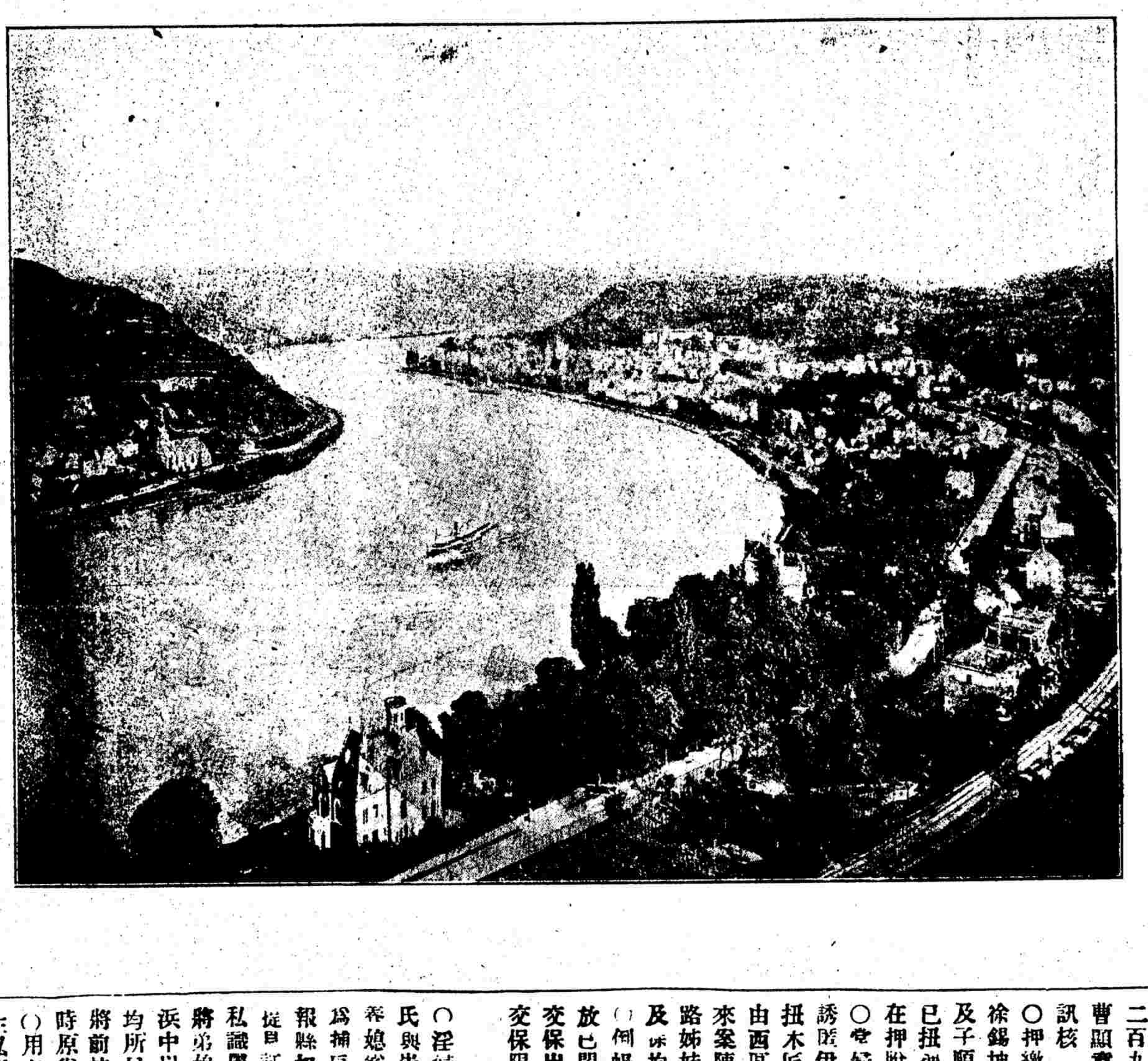

來因河一覽

○道批　嚴其達稟批元源莊虧倒官商存款爲數至鉅業經本道飭提股東沈讓之發縣押追在案該商被調銀二萬五千餘兩是否屬實未據呈驗莊票無憑察核著即傳同貼票之人檢票稟縣迅行控追可也

秦竹書稟批元源莊虧倒官商存款爲數甚鉅業經本道飭提股東沈讓之發縣押追在案該氏人所存銀兩既執有憑據已在縣附追應即靜候上海縣核辦可也

英商祥泰洋行稟批洋商各貨商標呈請立案示禁冒牌應稟由該管領事照會本道酌辦著即遵照辦理仿單藥物暫存

巢縣廩生李克賢等稟批據稟呈甘保給存查茲塡執照一紙隨批飭發著即持赴郵政局聽候驗明照章辦理該館務當遵守報律倘敢有違定將執照撤銷勿謂言之不預也

○喊冤　鄉人陳茂才乘上海縣李大令回署時攔輿喊冤稱女兒被鄉人沈三寶夫婦兒毆受傷小的來城控告詎三寶之兄沈文奎央許炳生追來勸小的回去情願服禮了事小的不欲多事允從回家不料文奎將小的之妻周氏已扭赴閘北巡警局賄串差保朦稟致被掌頰五十下爲再喊控等情李大令以控關差保徇賄朦官虛實均應澈究姑候提訊

○慶壽　本月二十二日爲大西洋國君主壽誕之期昨由該國領事函官致滬縣於是日午前十一點鐘起至十二點鐘止在署接待慶祝

◉南市◉

○移吊翻控案卷　前由陳家行航船戶趙秋山偕夥夥見証王三觀控大茂糧米棧夥程春江白晝糾人攫去船運及洋八元一角由總工程局訊得趙另因裝米糾葛判兩造各罰洋十元在案前日赴縣翻控奉李大令准詞移局吊卷再訊

○限交包洋捐　貨捐房金總辦函控認包湖山羊捐之呂錦蓮知交捐錢二百九十千昨由局傳呂未獲提司帳曹顯章解案經明府訊判交保限交呂訊核

○押繳工飯資　大達公司小工頭徐錫坤被已歇小工王金福控欠工資及子順癸之炊資等共洋一百四元前已扭由脫逃等情昨經明府提訊不應在押脫逃判著押繳

○寄婦難娶　張香泉前控陳莊氏誘匿伊所娶之寄婦毛弟一案該氏又扭木匠徐錫亭到案訊判併押茲覆昨由西區探在某書場遇見將毛弟獲解來案陳恭軍訊供因患脚擔住在六馬路姊妹家判戒責一百下交張領回氏及陳均開釋

○倒帳無索　王文卿控趙友生經放已閉福順豐米行帳九百餘元奉判交保出仍不理明昨又提比陳參軍仍交保限二十天理明

◉英租家◉

○淫婦勒斃養媳　唐祿春之妻朱氏與崇明人倪黃郎通姦恐被弟二子養媳奚鳳金洩漏謀斃滅口棄屍浜中爲捕房查悉派探將氏等拘押幷著保報縣相驗各情迭詳本報昨奉寶讞員提同証人唐長子唐根生投稱母與倪私識屬實八月初三夜被倪唆使母親將弟媳用敗絮塞口用蔴繩勒斃棄屍浜中以爲自行落河父親睡夢中驚起均所目覩因恐母出不利故縣訊時未將前情供明官判候函請上海縣將當時原卷送廨訂期下禮拜二會訊

○用客張與挖壁洞　洋人控許桂生私用牛奶價洋一案昨奉中西官訊判還洋再押一禮拜　劣孩王雪榮控沈木金挖洞圖竊官判送改良所半年期滿再行察核

搶鈔票與押髮　楊王氏控流氓搶去鈔票洋念元由探查獲解奉王襄讞研訊不認商准英副繙譯官判准交保候查明再訊　流氓周阿榮強搶朱王氏搶去金押髮由探獲解公堂詰究訊供確實判押捕房三個月

○拐小孩與騙酒　丁寶榮拐匿周方氏家小孩由探查獲解案請究訊供確實判押捕房三個月　顧公館控吳鼎甫騙去洋酒不理一案昨奉中西官復訊以吳抗不賠繳情殊可惡著押滿捕房九個月如期內繳洋再行核減

○不認拆棺與行凶　葉榮生控顧三元姚龍龍拆棺經中西官屢訊不認因判交保候查明再核、陳許氏控朱阿四王木生行兇一案昨奉復訊供詞狡展官判候原告傷愈下禮拜一質訊

○包探拐賣鄉婦　鄉人楊阿善之妻楊邵氏被碼頭包探王阿林與婦婦朱氏串同張沈氏拐賣與南滙人黃關星爲妻得洋八十元分肥一案由廨將氏移提到案訊押各情迭詳本報昨由黃關星之父黃本生以子有病投案代質據供邵氏實係王阿林夫婦爲媒言明寡居立據付價伊等如何分派實不知悉官判退去着於下禮拜一自行投案候質

○行竊綢衣與物件　五次過犯王阿二復來租界行竊難大老衣物奉中西官訊實判押西牢一年逐出　喬再庭控江和尚陳阿大張福堂串竊綢衣訊供推諉官判押候禮拜五查明復訊

◉法租家◉

○賣婦人　無錫縣差役許祥控案稟稱范曹氏被王菊生在無錫誘拐來申托唐老大陳大姐爲中保售與朱吳氏花烟間爲娼今協探將一干人拘獲求請帶回曹氏供被王拐來售賣是實王菊生供認拐賣不諱唐老大陳大姐同供雖爲中保並未在據上簽字朱吳氏供王領曹氏來言係胞妹又有中保故敢出洋買下孫司馬判曹氏王菊生交來差帶回訊辦唐陳各押十四天吳氏姑念身價無著從寬開釋

○拐男孩　楊阿元前誘拐許莊氏之男孩交與名如林者帶往油頭售賣拘獲押追等情已誌前報昨日又提楊等到案訊斷劉供實無串拐分洋情事如林家住廣東張供認拐孩不諱王子正供孩由王阿冲托帶來申餘事不知司馬判張押改過局兩年王交保劉交原保候查明有無串拐情事再行核辦

○欠綢帳　成衣匠張貴榮上年托王培卿作保向嘉綸綢莊夥汪典文處賒取綢緞欠洋二百四十元日久不付昨日被汪扭控公堂張供虧欠是實惟內有洋五十元付與王培卿收去須當扣除司馬判交保限一月還洋王是否收洋候傳王訊明再核

○誌失火　前晚三點時法界新街同富里八號門牌內所開之經記晉記皮絲烟紙號中不知如何起火延燒樓同居兩戶及貼鄰一家共毀樓房三幢號主某甲已經逃去捕頭以保有火險飭探查提號主到案訊究

○領生女　鴇婦許方氏前失去妓女一口後同外甥女沈雙寶至案控爲葛明友拐去沈目見可証司馬以沈形同買女故留養捕房傳沈父母到案訊明核辦昨日沈福生沈方氏稟稱雙寶係其女至許方氏家閒游並非寄養求領司馬准交沈領去

◉美租家◉

○火燒死者二人　昨晨五鐘三十分百老滙路王榮昌西式成衣店起火延燒後隣何錦豐棧房等六幢當火熾時王母徐氏不及逃出與一幼孩同葬火窟哀哉

○車撞傷者三人　前午後六號電車行經靶子路將工部局修路工人譚茂林撞跌受傷由捕送入捕房轉送醫院醫治一面飭查司機人姓名再核　老嫗陳葉氏昨經西華德路被張茂生馬車撞跌受傷由捕幷送捕房奉飭給資養傷了事　李培林等三人昨推榻車行經百老滙路將小孩撞跌受傷由捕幷送捕房奉飭孩送醫院求治李等押辦

◉北市◉

○保人難退　金晉侯前控木作頭吳廷川欠磚灰洋四百三十元經黃正巡官訊判交保限四期清還在案前日原保蘇滙堂吳小餘扭吳廷川投案訴稱已代墊繳兩期計洋二百元今屆第三期不料廷川一味游約無欵可付求請退保押追奉巡官諭仍交原保帶出先向金晉侯緩商調處限三日禀覆核奪

○汽車難坐　陸其林因乘坐汽車碾傷江北小孩郭金寶拘押在案前日陸友馬夫實生邀到孩父郭登發投案求銷經黃正巡官覆訊以汽車不應擅入華界致肇禍端判罰十元以做月給郭養傷費洋八元著各具遵斷結了案

時評　三

工部局越界侵權一案。上海道因交涉無效。故稟請江督轉咨外部辦理。今外部仍飭上海道再與領事商議。豈今日之領事。異於前日之領事耶。敢以質諸外部。

中國品物陳列所招致寄陳寄賣品物廣告

本所搜求各州縣精良品物分非賣品賣品兩部陳列各處收藏家有精美奇特之品願交本所陳列者概列於非賣品中如願出賣者列於賣品中請取本所寄陳寄賣章程閱看即日妥寄上海四馬路中國品物陳列所掣取收條決不致悞

總理李平書　協理王一亭　謹啓

武陽同鄉旅滬過滬諸君鑒

昨接里中諮議局選舉調查事務所函云吾鄉調查湘滬上地處交通應再調查一過以便入冊等情爲此登報所有同鄉旅滬過滬諸君年滿二十五歲以上合後開資格之一者請移玉至跑馬廳預備立憲公會孟君庸生處簽名無暇自往即投函亦可但須開明資格

一曾在本省辦理學務及公益事務滿三年以上　二曾在本國外國中學堂及與中學同等以上之學堂畢業得有文憑　三曾有舉貢生員出身　四文七品武五品以上之職官　五有五千元以上之營業資本或不動產　以上五項有一項即爲合格　公權所在幸勿放棄本月三十日截止敬此通告

武陽旅滬同人公啓

十九日稿有誤二十日以後更正

◎感謝◎ 沈製 珠粉 手脂 鏡面散 效驗如神

本醫藥室承諸君惠賜謝函必有郵局掛號或民局圖印方登報章其原函留存案頭儘可光顧者按圖索驥以杜混造之惡習

人壽醫藥室餘年主人翁閣下前來珠粉羊脂鏡面散兩打又單料六打收到至今二十餘天已經銷去大半始信良藥功深洵非虛譽且喜一傳十十傳百窮鄉僻壤無不知鏡面散之神驗所有治好癬容雀班粉刺酒刺黃色黑氣汗斑紅瘰之人每日三四人或五六人前來鳴謝並請購者不少第此散之靈驗眞不愧秘製妙

來鳴謝並購四打單料六打除郵費有餘報尾陳驥代中鳴謝

一料包愈每瓶洋半元每料六瓶洋二元五角○上海各省批發另有特別利益

方將來之發達有不可限量矣惟市上僞藥冒造巧換名目不可不加意防察也今又寄上洋三十六元詩發雙料四打單料

濟寧九龍鏡乾泰白如莊施愼之叩

盆湯弄橋南周昌記後隔壁北無錫路石庫門內人壽醫藥室照錄

近有市井無恥僞藥濫售購者宜格外注意

如皋初級師範兼中學堂第二班師範招生

額數五十名　納費膳宿每年三十圓客籍加學費十六元分上下兩學期開學時預繳　年限五年畢業　考期十一月初十至三十日　報名預繳像片本校文案處　開課明年正月下旬

學科修身教育講經國文中外歷史算術理化博物法政中外地理圖畫唱歌體操手工英文

資格品行端正國文清通淺近算術身體強健年在二十五歲以下十八歲以上者

紹介良醫

前東亞同文書院校醫上原先生日本名醫也海上懸壺歷有年所深悉華人體質故所施藥到病除咸歌其德僕等屢承診視莫不着手成春誠當代良醫幸勿失之交臂今先生設醫院在西門外馬路慶安里藥師靈奇服役者到院往試之

魏允濟　魏允恭　同啓

對明此圖方是眞藥

此眞正老牌靈寶丹乃夏秋治瘟避疫要品有起死回生之功久爲中外人士所歡迎前有奸商冒牌已詳各報茲不贅述特將商標圖樣登明以便諸君按圖購藥藉杜奸商仿造冒牌講求衛生者注意注意其價零售大洋一角五分躉批格外從廉如蒙惠顧請至

上海英大馬路壽康里三百三十號總經理席公館交易可也

查理斯蜜、初等代數學

湘陰仇毅譯　精裝一冊定價大洋一元五角

總發行所上海四馬路惠福里羣益書社　湖南長沙羣益圖書公司　日本東京羣益書社支店

算術難問三百題解

精裝一冊定價六角八分

總發行所上海四馬路惠福里羣益書社　分發行所湖南長沙羣益圖書公司　日本東京羣益書社支店

菊池大麓數學教科幾何之部

湘陰仇毅譯　立體一冊定價六角　平面一冊定價八角

總發行所上海四馬路惠福里羣益書社　湖南長沙羣益圖書公司　日本東京羣益書社支店

新舞臺日戲改章廣告

敝園自開演以來辱荷諸君光寵日夜惠臨柴榮無似惟敝園宗旨欲以此變通辦法既可使演技同人有休息時間而日間亦加景換彩不致有所偏枯且不致精神渙散使觀者興味更佳是則敝園之所厚望諸君所許可者也特此廣告即希亮察爲幸

敝園自開演以來辱荷諸君光寵日夜惠臨無不能兼顧於夜分設或不善其事反負諸君雅意茲擇同人集議自禮拜一起即本月十六日起日戲改爲逢禮拜三禮拜六禮拜日開演夜戲仍逐夜不停而日間不停之戲亦復布景換彩著名藝員一齊登臺與夜間毫無區別以期精神煥發一新耳目計開日戲價目特別包廂每位大洋六角大餐間每位大洋一元頭等正廳每位大洋四角二等正廳每位大洋二角三等座每位大洋一角三層樓包廂每位八角

本園敬啓

湖北籤捐彩票頭彩五萬元

十一月十六日開彩

本局奉湖廣總督部堂奏明開辦第八十三會共票九萬張每張售洋六元中彩一張以七成發彩計六十八萬九千九百九十六張之中頭彩五萬元在漢口開彩得彩銀元本總局在漢口鎮上海分局設在南市萬聚碼頭信成銀行樓上惟本分局均係憑票兌銀以銀行票根可查也特白

此各公司爲優准定十一月十六日在漢口開彩得彩紅票繳本局對號單兌銀元本總局在漢口鎮上海分局設在南市萬聚碼頭信成銀行樓上

向不零售○本埠來信力票力一概本局不付紙歸自給○再得彩紅票如無本局騎縫騎章以及長方上海分局小印概不收票兌銀以無票根可查也特白

崔氏瓣香廬藥室　凡購此藥必須認明瓣香廬牌號附近假冒僞藥欺人須在根德里內方是的眞

凡購遺精藥○必須認明京都天寶齋○此丸有中流底柱之力○挽回造化之功○確係遍天下第一之靈丹

凡患遺精之症皆由腎水虧耗相火上炎或思慮太甚酒色過度以致心腎不交無夢亦洩見色即流久之面黃肌瘦腰酸腿軟四肢無力虛損勞傷由此起矣若不醫治將來根深蒂固以致成病不可救藥方名四紳溝必愈丸專治精虧

凡購此藥必須認明崔氏瓣香廬藥室在根德里內附近假冒招牌外所送奇藥包治陽痿神妙莫測出此不同

參茸珠朮 海狗腎汁壯陽廣嗣金丹

海狗腎汁等品先將老年陽痿少年精竭之人一一試驗無不回天再造如龍如虎乃敢問世蓋本廬之名聲少年服之壯陽補腎固精添髓以及精寒不固見色流精未交先洩既交不久舉而不堅洩而不射或婦女經水不調等症服此無不立見奇效老年服之能延年益壽返老還童

婦愛情從此倍篤且能保命固精身體強壯百病不生凡欲廣嗣者服之一百餘件皆有見效之人

退還情願罰洋一百元以表親聞每料一劑大洋八元老年陽痿不同另籌定價五元

上海三馬路新橋南境見洋貨號朝西轉角約十餘家根德里內崔氏瓣香廬藥室謹啓

一凡有肺部受損此膏第一對症不拘風痰寒痰濕痰頑痰以及痰火痰飲哮喘氣急皆能立服立愈如若不信儘可當面試驗

養肺玉液膏 止咳消痰 鈴丹

此膏專治男婦老幼諸般咳嗽服之効如影響奇在愈後不發無論老幼咳嗽夜半咳嗽以及痰喘咳嗽痰中帶血久咳失音虛痨咳嗽晨起咳嗽喘氣促言不得出食不得進速將此膏沖服或刻安康功效之速立見痰止咳定喘平神清體健受寒咳嗽痰火咳嗽時疫咳嗽三陰潮熱十年痼疾誤服補劑補塞肺絡無論男女已患年久諸症服後立止此膏永遠根絕普天下除痰止咳之聖藥也○每料大洋四元起碼一元

問世已久每日接各埠仕商惠函皆云消痰止咳眞似玉液瓊漿○售處上海三馬路丹鳳樓後石庫門內○鍊雲大藥房發售

譯數學詳義錄 算術之部 出書廣告

是書爲麻城程君變立編譯內容分十一編第一編至第四編爲整數第五編爲分數第六編爲小數第七編爲諸等數第八編爲比例第九編爲百分算第十編爲開方法第十一編爲級數其理論之精當說明之詳晰爲前此諸書所未見新尤爲特色現已出書由本公司經售裝訂一厚冊每冊定價大洋一元另有解答一編亦已付印陸續出書與各門科學相貫通如股票保險租稅內外折耗折息期限平均各法推陳出新

上海漢口武昌明公司謹啟

商辦廣東粵漢鐵路 開收二期股銀 開派兩年股息廣告

啓者本公司第一期股銀定于十一月初一開收十二月三十止截照章每股銀一元五角請有股諸君持第一期收銀執照交股隨派第一期六厘第二年股息兩年一角二分在繳交股銀內扣抵以歸簡便此佈　商辦廣東粵漢鐵路總公司謹啓

上海代理處順利和　天津路同永泰　興仁里德和號啓

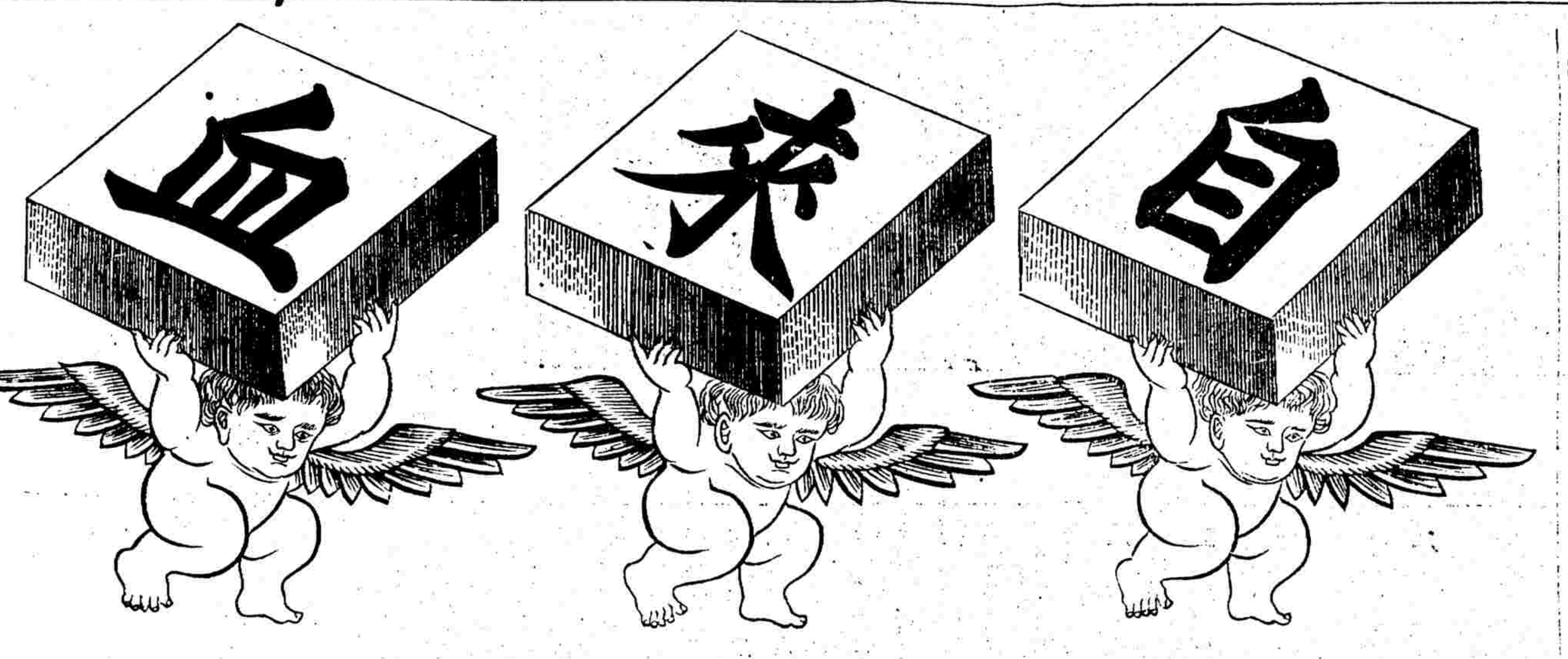

自來血 記不得冒效

一國之盛衰在於民氣而一身之強弱則在於血氣

血氣者血夫氣固強國強種之原料也況當血氣相爭之時代故吾人所急當研究而不可緩者固莫此血氣若而自來血乃適出現於今日此自來血之方爲各國皇家所許可風行西土已數十年西國人民莫不珍之如寶

如英國倫敦之皮皮台根百餘年之大藥廠　均皆精功製造今本藥房重價購得

法不憚辛勞特運原料來華發行至今業已銷去同胞切莫輕視此自來血蓋其中實有

數百萬打　凡心血血少因而體弱無力者一經服此均能增益體質強壯無文武之別我華西人最精養血之法故能人

絕大之能力也

試驗法

世界開明萬事非有確實證佐則萬不能道其實　此自來血專治心

之血液其功補益全體亦可由試驗而得之如瘦弱之人面色紙白其血之虛也可知服此自來血七日之後其眼色皮之內皮則色必能增紅未服自來血之前用針刺破手上之皮片出血少許滴於玻片之上待既服自來血七日之後仍如前法今出血少許復滴於玻片之上兩相對照後玻片之血必紅於前此二者皆必得也如有人未服自來血之前先磅身體若干重待七日即

後再磅必能加重半磅之後或久虧者必舉用力若干物十五磅健力若可知服自來血半月之後向者走半里即覺心跳者今則走一里

有功效　既能加全身之重量又能全身之健力又如心虧之人步履稍遠每覺心跳服此自來血半月之後則不覺其疲矣此二證可知服自來血至七日即

亦不覺心跳矣最明之確證　如是勞碌過度之人腎水既虧元精必薄且冷服自來血七日之後即精水

必濃而溫故補血即所以補腎　以上均可顯明其功效者也

可試驗者乳母之乳水　或因精乃血所聚積而成血虧斯腎虧

倍婦女經水　或淡或冷或早或遲或痛或滴漏不息連服一月則其乳水必能增濃

自來血能多血液　又如婦女或因經水不調者經紅且無冷痛遲早滴漏不息之患如能常服則每月調勻必無衍期之證

驗法也

一小兒乳水不足先天虧弱常苦多病或至四五歲尚未能行走此即氣血不足之明證宜常勞因之而

成凡五歲至九歲小兒可於每飯後服自來血一小時所生之子

每日三次開水沖服自能身壯骨健百病不侵幼血足到老無恙

婦女經水不調或經痛冷子服之非但調經且能種子

服一大羹開水沖服日三次

一女向缺運動血氣不和終日悶坐憂傷抑鬱致肝火上升屢有腰酸腳痛四肢麻木無力者每飯後服一大羹開水沖服日服三次七日之後血分日見充足肝火不升胸懷暢快決無煩悶懊惱之苦而腰酸

腳痛諸患亦即消化

男人壯年時後天失調或先天不足或房勞過度最易耗血液以致面黃肌瘦或勞碌過度精神困倦

肢酸軟無力頭暈眼花腳氣水腫腎虧精薄肝旺胃呆腹空耳鳴夜夢不安遺洩等患者連服半月則面色

必漸紅潤以前消耗之血液漸能補足則諸患悉除自然身壯而力健矣每飯後服一大羹日服三次開水沖服

沖服

文人刻苦用功思慮過度以致心血耗盡面色如紙骨瘦如柴或咳或破金吐紅精神衰耗者可每飯後服一大

羹日服三次開水沖服七日後漸能心力壯健血氣充盈常服必能身體肥胖獲益非淺

老年人血氣衰耗精神困頓肌色枯燥胃呆脾弱者如上法服之自能胃開脾健肌潤骨健精神日見強旺

常服能烏鬚黑髮動步輕捷

清健有返老還童之妙

大瓶一元二角　每打十二元

小瓶二元　每打二十二元

總發行所上海四馬路老捕房對門青花石三層樓五洲大藥房

美國影戲廣告

本園不惜重資新到活動影戲並聘請泰西超等美女歌舞……九點下午三點鐘開演……詳細章程另有傳單……上海北四川路五十一號美國影戲公司謹啟

一讀勿悞

止咳化痰靈效丸

肺金由此受氣之出入……小兒痰咳每瓶一元○價五角○二角半

總批發 上海河南路老巡捕房北首東亞公司書藥局

發售所 日本東京神田錄治町堀內大藥房

三馬路中法大藥房並各大藥房均有寄售

調理月經根治宮症

製造所日本大阪丹平商會大藥房

河南路口東亞公司書藥局
虹口濟生堂大藥房

強種聖藥

ESTHETIC CHEMICAL CO
31 west 125th street.
NEW YORK N, Y,

泰壽聖藥

TA BOO

上海華英大藥房啓

本藥房新到各國料件……

黃慎堂廣東百年老舖

親友體諒

洋房出租

眞正西國第一馳名 補身牛肉汁

服此汁一瓶勝服滋補藥一料

上海四馬路中英大藥房特白

祥茂洋行賞格

亞西亞火油公司廣告

本公司有極美之燈專為點十字牌油之用其光異常各客家均有出售價洋每盞一角二分

自造新式金邊執腳眼鏡 異樣玲巧簡便 批發格外克己

本號自造精緻花色金邊眼鏡新論
黑白藍片近光老光等均比衆不同

三馬路跑馬廳 全昌金鋼鑽號售

信義儲蓄銀行添招股廣告

本行為推廣生意挽回我國利權起見添招新股一百萬元每股一百元正不折不扣按年八厘行息半年付息一次以交銀之日起息在各處信義銀行支付其餘紅利充當職員一切應得利另有章程乞就近取閱可也○售股處○鎮江二馬路信義銀行○上海二馬路天妃宮信義銀行○蕪湖二街信義銀行○北京前門外長巷下頭條胡同信義銀行○南昌石頭街信義銀行○宜昌二牌樓信義銀行○常德大西街信義銀行○漢口河街坐家巷信義銀行○長沙南正街信義銀行○武昌芝麻嶺信義銀行

派律脫香烟

上海新橋弄 根德里內 瓣香廬藥室

林文烟監製付流梨地花露水

林文烟之花露水其清香異常效驗無比久已馳名中外較之別種花露滴約不同近有無恥之徒製造偽貨混售銷務望諸君仔細謹防須認明林文烟眞貨

畫泉水花鳥蝴蝶等樣下有英字 Murray & Lanman 為憑庶不致悞欲購者請向各殷實行號零買如躉批請至專一代理販賣之上海老晉隆洋行可也

孫洋 招紙

商標

上海四馬路中英大藥房

總發行唐製良藥外埠各藥房均有發售

養身培元補腦藥

葡萄精鐵血補酒

補肺麥精

極品彩鳥牌黑香皂仿單

上海怡昌洋行經理

此香皂身骨堅硬香味耐久不退市上所售之物大不相同今已到有現貨價格外克已如欲購者請至本行帳房面議

企公牛乳天下馳名

企公牛乳行 上海 公司 主

上海四馬路 中英大藥房

總發行唐製良藥 外埠各藥房均有發售

安胃平肝藥

每瓶一元

服之尤為神效安平肝胃氣痛調劑土木使其氣體康強尤能機使食量增進病能助消化之善治諸般胃解

清血解毒藥

每瓶七角五

凡皮膚類病皆由血受汚濁而成是藥專清血分使蘊毒排解無遺用治花柳症及癧瘍疥癬等莫不立見奇功

平喘除痰藥

每瓶一元

喘必由痰痰喘相因肺氣胞失其功用則呼吸迫促惟此除痰最為神速痰除喘嗽自平並治一切頑痰怪病

戒烟安乃片

每盒一元二角五

考驗而後嘗試後患不信可先保能斷癮且無嗎啡等毒物摻雜用西國高貴煙之品絕無嗎純由化學研究

丸補利清

每盒二角

婦科調經藥

每瓶七角五

四時清快片

每盒二角

諸癬外搽藥

高德洋行

光學 名家

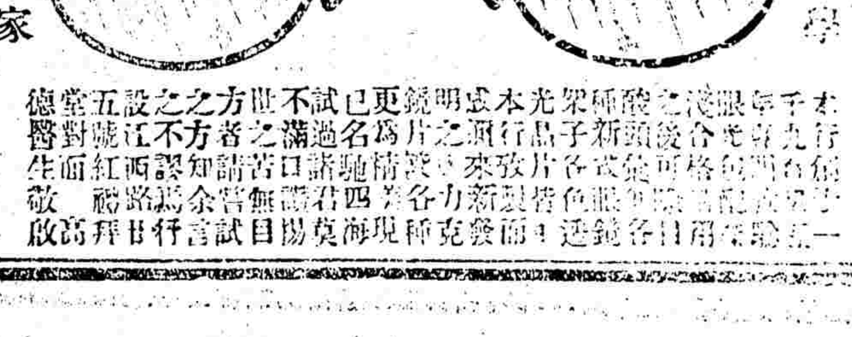

德文法難出版

商務

匯票 二十日各國匯票價目如左

大條銀 二十三辨士八之一
二十三辨士十六之五
英倫電匯 二先令三辨士八之三
現匯 二先令三辨士十六之七
電匯四個月票 二先令三辨士八之五
銀行買進四個月匯票 二先令三辨士十六之十三
又 六個月匯票 二先令四辨士十六之一
帶根匯票四個月定貨 二先令三辨士十六之十五
又 六個月定貨 二先令四辨士十六之三
法國電匯 二法郎八六
四個月電匯 二法郎九一二之一
六個月電匯 二法郎九三二之一
德國電現 二馬克三三
四個月電匯 二馬克三三八
美金電現 五十五元四之一
四個月電匯 五十七元八之五
香港匯票 七十六兩
日本電現 九十兩
十五日東匯 八十九兩
印度匯票 一百七十一羅比二之一

金市 二十日收盤金價如左

現貨驟金 四百二十九兩
遠期驟金 未開
足赤條金 四百三十五兩
沙金合赤 四百三十八兩

錢市 昨日北市銀拆及銀銅價圓併錄於左

龍洋 七錢三分八厘
英洋 七錢四分三釐三七五
本洋 一兩零六分
小洋 六錢七分八厘五
銀拆 三錢二分
洋拆 七錢二分二
錢找 一千一百文
銅圓 一百六十八千文
市錢 一百五十千文
衣牌規銀 一百七十五千文
衣牌對開 足八百九十文 盧五百四十文
衣牌大洋 一千二百六十文
衣牌八開 一百十四文
小洋貼水 每角十二文

金融 二十日銀行市面如左

英洋 開盤七錢四分三釐半 收盤七錢四分三釐二五
銀拆 開盤二錢八分 午市二錢九分 收盤三錢三分
(銀行交易)
轉帳二錢八分 掛牌一錢六分

股票 昨據孝通公司報告價目如左

德華 進羅卜二萬元
麥加利 進香匯八萬元
道勝 進洋六萬元
道勝 進十月底仙令五千磅
蘭格志 股票現盤七百六十兩
公和祥 又 一百五十三兩
耶松 又 八十兩
開平 又 十五兩
鴻源紗廠 又 五十八兩

紗市

本廠棉紗昨由公茂紗廠開出十六支天官三百包每包計價九十六兩又開出十支麒麟三百包每包計價八十六兩其由各路客幫購去者約有二百包之譜茲錄紗價如左

十六支紅團龍大包 九十二兩五錢
又 藍龍 九十一兩五錢
又 雙龍 九十六兩五錢
又 三星 九十三兩五錢
又 雙虎 九十四兩
又 雲龍 九十二兩
又 鐵毛 九十二兩二五
又 丹鳳 九十二兩
又 雲鶴 九十三兩五錢
又 和合 九十四兩
又 天官 九十四兩
又 財神 九十一兩七五
十四支藍團龍 八十八兩五錢
又 雙龍 九十三兩五錢
又 藍龍 八十八兩五錢
又 雲鶴 八十九兩
又 雲龍 八十八兩七五
又 三星 九十兩零五錢
又 天官 九十兩零五錢
又 鐵毛 八十八兩五錢
又 丹鳳 八十七兩七五
又 雙虎 八十八兩五錢
又 財神 八十七兩
十支得利 八十六兩
又 麒麟 八十五兩二五
又 鐵毛 八十五兩五錢
又 雙虎 八十五兩五錢

油荳市

二十日各貨無市惟有到船一艘名金協泰由牛莊裝來豆油三百九十件黃荳五百石云

糧食

二十日到申米船共有二十艘間以白米爲最多糙粳米次之價情立定銷場稍爲靈活茲錄其價於左

機器高白新米 每石六元二角五
機器中白新米 六元一角五分
常幫高白新米 六元一角
蘇同高白新米 六元
松江航船高白新米 五元九角五分
藥謝高白新米 六元
青角雙礦白新米 五元九角
高白秈米 五元六角
中白秈米 五元四角
高通元米 六元五角
高陰白元米 六元三角
高糙粳米 五元五角
中糙粳米 五元四角
高小麥 五元〇五分
中小麥 四元六角

◉出口土價

絲市

昨日法國六個月商匯二百九十三法郎半合銀百兩洋商買去各絲之牌名價目如左

新時昌洋行買金麒麟牌湖州白絲十担每担價銀四百六十五兩
又買福朔牌七里白絲十担每担四百五十五兩
又買謙彩朔牌七里白絲十担每担四百三十五兩
公平洋行買福朔牌七里白絲十担每担四百五十五兩

茶市 昨日各洋行向茶棧買去各路茶價如左

美時洋行買森盛恒棧錦春二五婺源茶一百廿五箱每担廿六兩
又買怡同康二五屯溪茶三百廿四箱每担廿九兩五錢
錦隆洋行買久成棧以成兩字一五平水茶一千一百零二箱每担廿三兩
又買仰記棧鼎亨咀華兩牌一五平水茶一千三百零二箱每担廿一兩五錢
又買永吉棧有餘一五平水茶七百八十八箱每担念四兩
又買永泰源棧彝義二五婺源茶九十五箱每担廿六兩
又買謙慎安棧蘭馨二五婺源茶八十箱每担廿九兩五錢
又買華寶二五丁甯茶四十三箱每担十八兩五錢
又買荷香消茗兩牌二五丁甯茶七百九十一箱每担十二兩七錢五分
又買天保祥棧仙珍二五祁門茶一百箱每担廿九兩
又買洪源永棧毓聲億中二五婺源茶三百八十三箱每担三十兩
又買源興隆棧裕發二五婺源茶一百四十四箱每担三十一兩
又買森盛恒棧爲慎二五屯溪茶二百廿五箱每担三十八兩
除以上銷出者不計外埠本埠各茶棧尚存 二五土莊茶一千七百八十四箱 二五路莊茶一萬五千零七十二箱 二五工夫茶三萬四千五百廿七箱 二五平水茶三萬零八百十五箱

◉進口洋價

洋布 昨日牛莊幫辦去粗布斜紋共二百餘包市價如左

(粗布)大鹿甲 每疋四兩六錢五分
三兎 四兩五錢五分
馬狗 四兩五錢五分
炮車 四兩四錢五分
蹈號刁 四兩四錢
跑馬 四兩四錢
跑虎 四兩三錢五分
圈福字 四兩三錢五分
元寶串 四兩三錢五分
藍大鹿 四兩五錢
新虎獅 四兩三錢五分
野牛 四兩一錢
小鹿甲 四兩一錢
藍大魚 四兩一錢
藍鶴 四兩一錢
大羊甲 四兩六錢
天官 四兩五錢
藍大獅 四兩一錢
人馬流球 四兩零五分
雙象瓶 四兩一錢
(斜紋)飛龍 五兩一錢
人馬弓 四兩八錢
虎頭 四兩五錢五分
雙天官 四兩七錢五分
大小英 四兩六錢
四英哥 四兩六錢
一品天官 四兩六錢
雙狗 四兩二錢五分
五英哥 四兩五錢
圈牛頭 四兩五錢
三魚 四兩二錢五分
(絨布)鬼頭 四兩六錢
電車 六兩
三魚 六兩一錢
頭號火車 七兩
二號火車 六兩五錢
五子登科 四兩五錢
二號三鹿頭 五兩九錢

棉紗

印度棉紗昨日牛莊天津各幫約共辦去二百數十包其由洋行開出之價如左

老沙遜洋行開出十二支寶星一百包每包價銀九十一兩五錢
新沙遜洋行開出十支地理圖一百二十五包每包八十八兩
廣昌洋行開出十支紅人竹五十包每包八十四兩二錢五分
祥記洋行開出六支帽子二十五包每包七十三兩

○日本棉紗昨日漢口天津兩幫約有三四十包交易紗價如左

二十支藍魚紗大包 一百十二兩
又 三圈 一百十兩
又 紅魚翁 一百零四兩
十六支藍魚大包 一百零四兩
又 立馬 一百零一兩
又 三馬 一百兩〇〇五錢
又 福島 一百兩〇〇五錢
又 金象 九十九兩五錢
又 雙喜 九十八兩
又 財神 九十八兩
又 三朵紗草包 九十六兩五錢
又 花蝶 九十七兩
又 伏龍 九十六兩
又 扇面 九十六兩五錢
又 立崗 九十六兩
又 廿字 九十五兩七五
又 播磨 九十五兩

火油 昨日收盤行情列左

老牌火油現貨每箱 二兩三錢八分
英牌聽油現貨 二兩〇五分五
咪吔聽油現貨 二兩〇六分
十字聽油現貨 一兩九錢五分
(以上均係淨盤無扣用)

本館特別告白

本報所登失票一覽表係爲便商起見無論外省本埠如有以失票見告者當一律送登三天不取分文

瓣香廬 消痰聖品

崔氏瓣香廬總發行所〇認明根德里內室懸上海縣告示附近假冒格外小心如由民局購辦必須郵局先發一函關照

崔製消痰半夏乃本廬崔宗武驥雲氏始創行世自發行以來實地中外各國莫不同聲稱美有口皆碑若咳嗽痰喘咯血痰飲等症百藥不效者只要身體未僵服後立癒起死回生天下愈後謝函並精原本勸奏局圖記民局蓋章之信封一并裝訂成冊置之案頭俾惠顧者信手披閱以存其眞不意華人惡習凡是馳名之物必然巧借名目仿造欺人云之實堪痛恨近因屢接中外各埠來書稱述誤購僞藥每東之閩亂云但念天地之大尙不能使毒蛇猛虎盡成瑞鳳祥麟何況滬上僞藥小人惜技也耶伏願中外采藥君子認明崔氏瓣香廬牌號室在根德里內毋懸上海縣正堂李嚴禁僞藥告示藥帶包上有雲龍商標仿單上有驥雲肖影其藥眞……

盡可清化爭名者化驗有珍珠龍涎香茶補香與化州橘園吐瑞橘紅等品方是的眞始創服後如無功效非惟甘受重罰並任憑登報痛毀名譽本廬當敬受不辭茲將所治症詳明如左……

洋二元四角小盒洋一元二角每料六大十分危重者至多一料包可斷絕病根保不復發本主人實事求是精益求精濟世心般愛人如己區區苦衷伏維公鑒

上海新橋南境見洋貨號朝西轉灣約十餘家根德里內瓣香廬 武驥雲氏啓

感謝中野醫院

中野醫院院長中野貫先生父子原係日本下關醫院院長應滬上同志之請辭職來滬設醫院於虹口新崑山路十六號洋房以便華人就診先生研精醫學深通各科其履歷名譽非片語所能盡開院已逾三載凡以內科外科女兒科眼科耳鼻咽喉科毒門各病來院就診者無不手到病除有此聖醫實爲地方生民之幸福也予等合家患病仰中先生治愈實深感之特爲登報佈告代表謝忱爲患病者代介紹院內尙有女醫生及華語女通譯男女就診者均極便先生午前門診午後出診 周晉鏞 周鴻孫同啓

萬國大藥房 遷移 大贈品

凡買本葯房各種奇効葯水等品在一月期內一例買一餅送一餅以酬惠顧諸君子之雅意

如購照相器具香水香皂魚肝油牛肉汁等亦有特別便宜

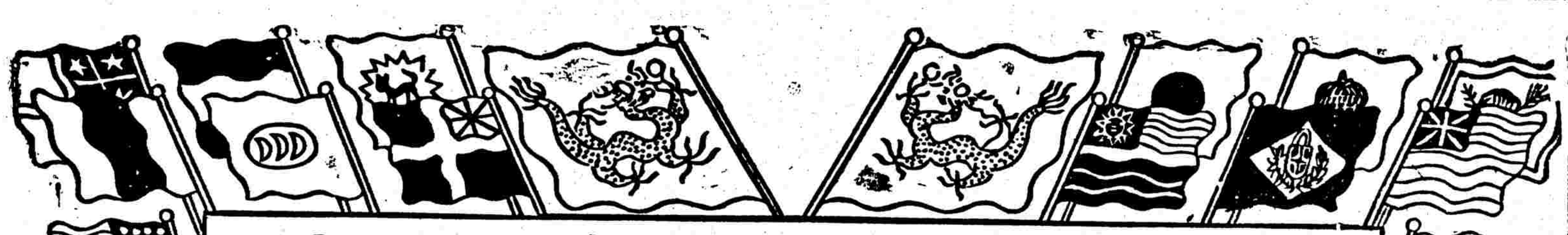

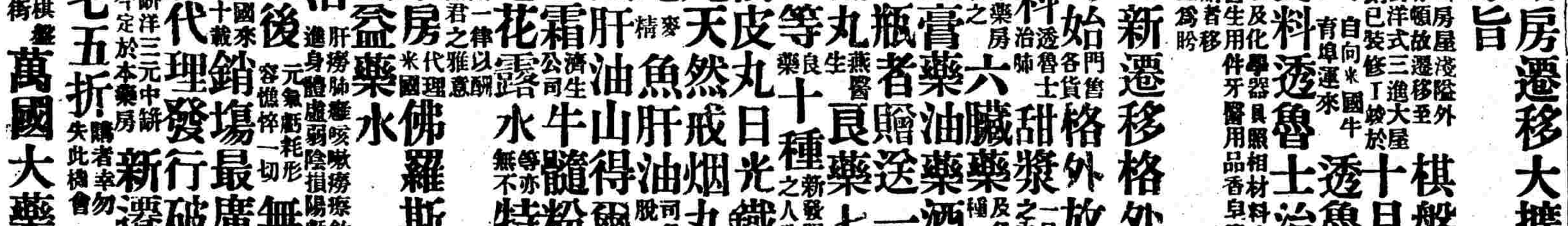

本藥房遷移大擴張之宗旨

本藥房因舊房屋淺隘外洋藥到不便存頓故遷移至涇路斜對洋式三進大屋於日內剋已裝修竣遷入自向外國運來牛痘苗醫生用件牙醫用品香皂等新藥以及化學器具照相材料體滋養料透魯士治肺甜漿一應俱備 玉爲移賜購者盼

十月十八 棋盤街 透魯士人 一

本藥房新遷移格外放盤

本藥房自遷移之日爲始門售各貨格外放盤 體滋養料治肺透魯士甜漿一月之內送牛賣
又本藥房著名之六臟藥及各種牛乳水
藥丸藥膏藥油藥酒香蜜等物亦俱賣一瓶者贈送一瓶
紅色補丸燕醫生良藥七種其餘如艾羅醫生
補腦汁等良藥十種之新發明人造自來
血樹皮丸日光鐵丸月
光鐵丸天然戒烟丸魚肝
油精非洲麥精魚肝油魚肝
油丸上品魚肝油可脫
金鷄拿霜山得爾彌地
水香皂花露濟生公司牛髓粉及各種香
宜外埠函購一律以酬賜購諸君之雅意 等亦無不特別便

本藥房代理佛羅斯貢邦
補益藥水

此藥水專治肝癆肺癆咳嗽癆瘵飲食鮮進身體虛弱陰損陽虧及元氣虧耗形容憔悴一切後戒烟後無不奇病
效此藥自米國來華已逾二十載今本藥房代理發行銷場最廣名譽甚隆
向售大餅洋三元中餅洋二元今定於本藥房新遷一月期內照碼七五折 購者幸勿失此機會
宜破格便

上海棋盤街 萬國大藥房啓

請呼真有趣

余愛習技藝暇時又喜吟詠游山水故交游極多自光緒廿五年起逐漸與知交疏遠友以新發明技藝告余耳厭聽之有來約探奇攬勝梯山航海者悉謝絕之至吟詠一道歷九年未獲一字每日非午飯後不能起身食物無味大便非二十餘天不得解解時痛苦異常家有姬妾常歌獨且年近不惑膝下猶虛百病叢生苦難謁述二三知交來約我遊我力不能隨惟自呼眞無趣以謝之來約我酒食我力不能下咽惟自呼眞無趣以謝之有親戚故舊憂我無後嗣多疾病廣覓方藥以贈我我勉服而仍不獲効日凡事俱可以請代表惟後嗣勢難邀請代表人問我何以懶於種子一至於此我亦無可對答惟自呼眞無趣以謝之親友因我動輒自呼眞無趣均戲以眞無趣三字呼我我亦任受不辭從此竟以眞無趣自名不料喜出望外自從去冬起向之力不從心者竟一一如願以償重添舊業自以爲頗有心得腦力充滿登山涉水腰腳便捷吟詠輒夜不倦未及半年稿積逾尺尤足慰者小妾汪氏去臘懷孕於今月初四日竟舉一雄母子平安眞無趣忽一變而爲眞有趣矣然於今月初九宴集親友日起改名眞有趣親友均鼓掌稱快恐未遍知用特登報爲諸親友告之此後勿叫我眞無趣請喚我爲眞有趣如欲問余之眞有趣從何得來謹對曰自戒絕鴉片日起鴉片用何戒絕購服上海英大馬路小菜場對門壽康里席公館內之爾籐亞支奶是也勸我服亞支奶而戒煙者係二年前先服此藥而斷引之吳縣吳君毓麟是也近來烟禁日嚴一日我願同胞有吸鴉片癖者速服此神效靈丸脫離黑暗地獄大家領略領略有趣的滋味方信我之有趣非假有趣而的確眞有趣也

鴛湖郯靜生謹登

肅清肺部之先鋒

痰喘一症每屆寒冬苦累尤其究其源則發於肺蓋肺氣胞之功用能吸收養氣輸入血管以養周身倘受損害則功用失常血液散流即變爲痰肺氣胞被其凝滯呼吸難通養氣頓少暫則爲咳嗆久則爲哮喘其甚者則肺癆成矣更有諸種危險之症如中風驚風等類亦多由於痰又有許多奇異不可名言之症亦未始不由於痰痰之踞肺即以擾肺者如此概以星貝陳夏治之安能有濟惟唐製平喘除痰藥及今新發明最神速而又最平安之良方也自本藥房發行三載以來治愈痰病不知凡幾而及此寒冬哮喘競發之際此藥尤爲投時利器誠不可不表揚其功能愈患者服之當知其效捷於桴鼓較他藥爲獨靈蓋上氣喘促皆由於痰此藥專能除痰痰除則喘自立平至咳嗆等患服此而斷根尤其易易推之其他各險異之症苟由於痰者服此俱可轉危爲安保其生命總之此藥爲肅清肺部之先鋒更有一種唐製麥液精則撫綏肺部之元帥也蓋一則開其前以收恢復之勳一則善其後以奏治安之績此二藥相輔而用卓然同爲療肺功臣凡喘咳諸病若能初服此藥繼服麥液精則痰既獲除肺復得補身體自日進於健康不亦快哉　價目每瓶一元每打十元●又唐製麥液精專能止咳補肺亦歸本藥房總發行　價目每大瓶一元七角半每打十六元小瓶一元每打十元●外埠各本支店各藥房及新聞報館亦均有發售

上海四馬路中英大藥房廣告

中國總經理批發所英商祥奉洋行（上海北京路　號）○上海副經理發行所南洋大藥房（英大馬路中市）

人身所賴以生者氣血也氣血充裕運行合度則身體強健氣血虧損營衛不調則疾病叢生是氣與血不可偏有缺點者也查中醫論氣不論腦西醫論腦不論氣二說雖殊其理一也何以言之中醫論氣指體功而言西醫論腦指部位而言是以名稱雖不同其實一也若補益之品中醫分補氣補血西醫分補腦補血有補氣而不補血者各種補腦汁是也有補血而不補氣者各種鐵汁丸是也近數十年東西各國製出補血即補腦之品幾如恒河沙數其間有重用鐵燐宜於西歐而不宜於中土者有偏重燥熱合乎寒帶人種而難合乎華人體氣者有初服之功效不著不久反滋流弊者有藥初到羣相爭購不數月而絕無過問者此何以故一言以蔽之曰不合華人之體質耳本醫士二十餘年詳考中國水土氣候華人體質以至男女起居飲食各項細故凡關乎人身氣血功用衛生諸要端無不悉心試驗詳加考覈頗有心領且己驗得華人體氣之弱疾病之多半由種種衛生程度不及以致血分養生保守強健之力無從改良半由父母遺體血輪不足之故有以致之也本醫士有鑑於此亟思補救之策欲移弱就強卻病延年非有特別改良補血之品不可所謂血足氣自和藏府無不強健故培養之品應以補血爲君補腦佐之先培其本而清其源然後克奏奇功此本醫士數十載心得之秘因將歷來經驗之方特製一藥以公於世其色赤其味甘譯其名曰紅血輪補藥將來暢行東亞各國可操左券而與華人體氣共爲合宜此藥具天然補血功力無絲毫隱微流弊曾自醫院試治男女老幼內外各症無不立奏功效頓起沉疴詳細用法請閱盒內方單可也賜顧諸君請認明本醫士西字牌號并藥瓶上有藍色雙獅并紅血輪三字爲商標庶不致誤　大瓶三元小瓶二元批發格外克己

羅威醫生謹識

杭州總發行所三元坊大街紅磚大洋房○紹興總發行所城中丁家弄同德紙行

注意

[illegible]補血藥概以鐵質製合如鐵酒鐵丸鐵水鐵糖諸等而服後均須忌茶雜免鐵腥氣味更于啡藥後一閒日間若飲食茶汁菜藥等類與胃內之藥相合立反尅力即變黑色或爲無效兼凝臟腑之運化獨紅血輪補藥則不然此藥乃具天然化生滋補之力藥無異血血無異藥故服此藥後否無禁忌與種種飲食茶酒無絲毫反尅之凝所謂鐵藥之流弊與妨凝紅血論一藥無絲害之或存鐵藥之補益與功攻紅血輪一藥有過之無不及此尤與別種補血鐵藥判若天淵具有特色者

羅威醫生　獨一發明　改良造血　天然補品

Hæmoncerin

商標　紅血輪

TRADE　LOWE & CO　MARK

THE BEST
BLOOD-FORMING FERRUGINOUS
NATURAL TONIC

It contains pure Iron, Albumen, etc., in precisely the same organic combination as in meat and many vegetables.

業經稟請英署存案註冊他人不得仿造冒牌○己于去年登過各報因編譯華文方書以致遲至今日方在發行合併聲明

實驗

用此藥一兩樽在磁杯內上加磁盞蒸於鍋內約半時之久藥即凝結如凍凝鮮血凝結之形式可知此藥內函補血原料蛋白原料甚爲富裕即紅血輪補染雍補益全身之設也

崔製哮喘氣急丹　普天之下第一奇方

蓋世奇方

凡購此藥必須認明香爐商標有假冒者須格外小心記清在根德里內方是眞的切切

○此丹乃前武顯雲氏秘製活人無算功效昭彰專治哮喘之症或由先天不足或由後天不慎以致
○命門火衰氣血大虧偶感風寒則痰上升哮喘氣急胸腹滿悶甚至飲食不進晝夜不安目
○瞪口呆危險異常元氣愈虧其病愈深窮年累月至死方休本主人不辭勞瘁竭盡心血始創
○此哮喘氣急救命仙丹無論陰虛陽虛氣虛血虛痰哮風哮鹹哮冷哮等症只須白開送服
○三錢藥性一到自必喘平氣順痰化咳止雖數十年頑疾可醫之老症服之漸無不痊之理從
○此斬絕根株深不復發且能扶元補氣降火滋陰益命門之眞火壯氣血之虛寒與尋常之藥之類大不相同自發兌以來已治愈數萬人如患斯疾服過藥水藥丸時發時急者請速一試庶得脫此無量苦疾庶不負本主人婆心一片也大瓶兩元附送藥貼小瓶一元每料六瓶五元不靈包退還價

上海[illegible]新橋西境見洋貨號朝西轉灣約十餘家根德里內崔氏製香爐總發行所崔崇武啟

胡蘭亭要言

七月間晤目陳達老觀察談及去年輪船[illegible]受寒咳嗽[illegible]觀察病祇一問效幸購嘉興鏈靈蘭堂御方半夏元而愈勸僕亦服此藥[illegible]年自然易治僕則自庚寅年至今秋後必發咳嗽氣急早吐痰盈碗每年發時醫藥殆遍惟服陳蓮舫先生之方稍能平定然除根之念久置度外矣但求發時稍輕已屬萬幸前因與上海西洋領事繹員吳伯翁通信順便託購一瓶接到後隨即照法噙吞連服四天痰少大半尚辦兩瓶固見日臻佳境乃已一聲不咳痰劫津無[illegible]之藥除外姊女亦是咳嗽已將一月令北[illegible]兩日全愈不料世界上竟有如此仙丹眞不愧御賜良方活人億萬矣昨日小兒自閩中得知多年老病告愈[illegible]並謂非華有此妙藥極應表而出之俾天下患此病者可以向購早愈因思二十年中發時苦楚茲特大聲疾呼求託時報館[illegible]各報館[illegible]倘海內有病者或可遍知矣切勿疑忌自誤

靈蘭堂在開上海[illegible]　胡蘭亭謹告

受胎極速　如若不信　有法可試　將素不生蛋之雞　飼以此丹　半月後　蛋自生矣

婦人本無不能生育之理其不能生育者病也其病總由經水不調居多方書以爲熱以爲寒然亦不盡然也蓋婦人經水易虧而難盈也古人多以辛香燥熱之劑以煖子宮不知幸熱偏助陽氣香燥反耗精血況婦人性情多鬱多鬱則火旺鬱甚則血滯或行經反常子宮寒冷或經期腹痛赤白帶下或氣血衰弱面黃體瘦甚至崩漏癥瘕淋濁刺痛此皆衝任有損焉能制約血元氣愈虛則經愈不調由此諸恙疊見百病叢生生育之道是以難矣本藥局誠心訪世覓得至靈至妥之方名曰婦科一索必姙丹能調和衝任之血平定肝鬱鬱氣去痰生新開胃解鬱煖宮止帶聚精旺血固本調經培元壯體凡婦女一切疾病服之無不應手奏神素未生養之婦堅心服丹一料經後交媾男施女受可許一舉得雄縱使年近大衍恰年求產只須逕服旬日必能一索得男曾經試過萬人皆得廣種麟兒苟能此丹信服非但治一切疾病且能保永無滑胎暗產之患誠婦科不世奇方也○每料一斤洋八元每盒洋二元○售處在上海三馬路丹鳳戲館○錦雲大藥房發兌

山西保晉礦務公司聲明廣告

本公司定章第二十三條聲明股息週年四釐業經登報宣布惟查近來東南各省股息均係七八厘不等多寡懸殊且本省零股半係鄉民踴躍附股急公本司實深感佩若不將股票息酌量加增殊不足以昭平允茲參酌股息一律照爲週年八釐仍不計閏其優先股仰照此次所增扣息已變者照此補扣並際第一期截止之時理合登報布告此啟

道咸同光四朝詩史與師鄭叢書合售股票廣告　附訪求順康以後名家詩文集稿

前經本報告白登錄近人詩選入四朝詩史現因搜羅甚富發行頗繁爰合師鄭叢書七種出售股票辦法如左◎四朝詩史一斑錄今已選定共五百餘家分爲六編鋼筆版付印合諸書七種售股票每張洋五元分兩期◎出書第一期本年十月杪出四朝詩史初二三編及鄭齋類稿月杪出詩史四五六編及鄭齋漢學文編眉韻樓詩存容學堂識小錄三種以上各書零售之價巳登報統計詩史六編叢書七種零售之價合大洋七元二角現售票五元外加郵費四角巳格外減讓又以一人購五張者九折十月杪截止計遠省展一月◉書七種票者連洋五元四角函寄天津獅子林望海樓後二條胡同史部孫公館◉前登書籍寄售處均在天津可寄二分五分之郵票◉敝處所儲國朝名家詩文集汗牛充棟現擬倣厲太鴻先生宋詩紀事陳松山前輩明詩紀事之例粗定規模謹乞海內藏書舊家當代文學鉅子助我搜採上自順康下迄同光之名宗巳稿不論已未刊迅速賜閱各家文集中有可者亦望惠寄事體大復值文學凋敝之秋擴海移山徒抱宏願當世學子之作巳刊未刊之詩以會稽李慈銘湘潭王闓運南皮張之洞七家爲最擬倣有明前後七子之例別刊七子詩選與四朝詩史並行宇內通人幸賜教焉附各書零售價鄭齋類稿合洋五角師鄭堂駢文三角眉韻詩存識小錄已有零售餘須明年正月初出書方可發售四朝詩史之四五六編亦須明正出書者有五種俟刊就再登報　皇朝詩紀事約計最少之數當在四千家凡二百卷上自列祖列宗下迄閩方外行各五十兒現擬明歲秋間付刊約計刊成至速亦須庚戌年正月此次購股票諸君

選輯皇朝詩紀事並選刊擬七子詩稿廣告

海上蘇存德陳膠發售

本堂諸品陳膠先由主人不惜鉅資在未開張三年前設廠於濟青里內此固昭昭在人耳目特延名宿擇料既正製法尤精潔道地與衆不同高明自能察別當此冬令已定價以供遐邇購取凡諸補劑飲片丸散膏丹莫不誠考較加意精研聊副主人之用意凡仕商惠顧者請認明本堂字號不致誤

惠羅公司

上海南京路十三號

本公司新到裁縫機器如士商肯價廉之貨請速來試看凡公司所賣合件於中國各行中價最宜使此似機緣幸勿錯過

在中國此價最廉

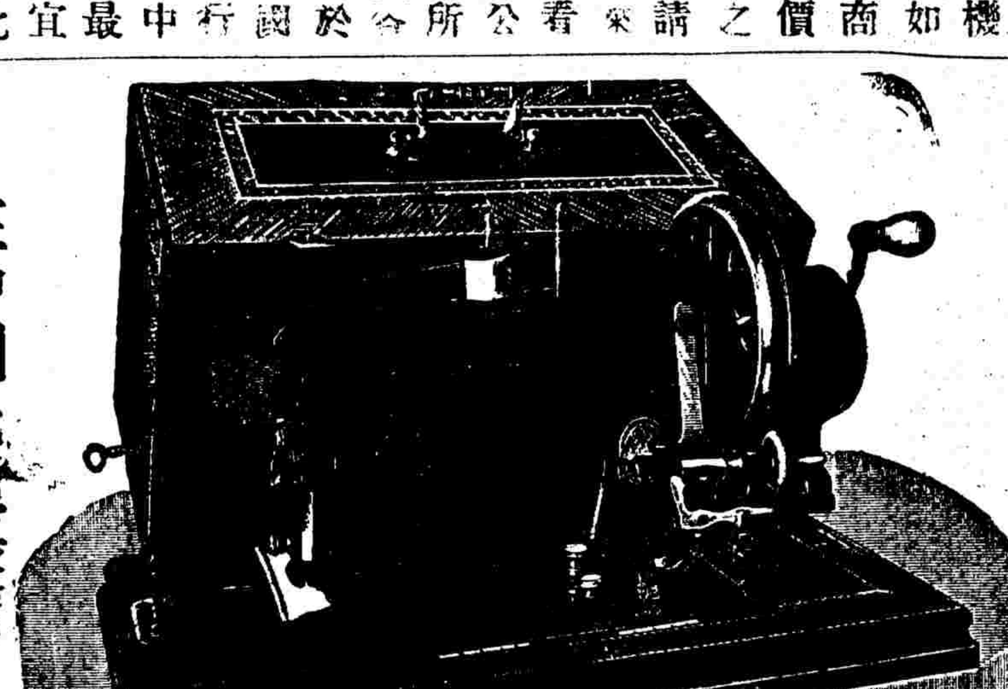

在中國此貨最善

新到各種機器刻均置諸公司中無論何人皆可至本公司細看機器價目較別行家賤至七五折能件意做各項物件每部可用二十年裝廣極美機器均全設有損壞儘可來行修理如不知做法本公司有人教授學成以後不取分文且今年所到機器較諸去年尤善倘有人買至七部裁縫機器本公司當予特別扣頭格外克已以廣招徠

第四號　四十二元五角
第三號　三十五元
第二號　二十七元五角
第一號　十七元五角

須買各項機器既不畢具價靡格外便宜而貨尤美如不識英話者本公司有接待人操華語及東洋話對答須買何物告能指看詳細奉告以便貴客賜顧之意各種新布新洋傘新花邊新絹新新圍巾新頭子新緞新襪首飾新子新絨等貨法籃均廉價目